

IMPIANTO DI DISCARICA IN LOCALITÀ MACCHIA SOPRANA

COMUNE DI SERRE

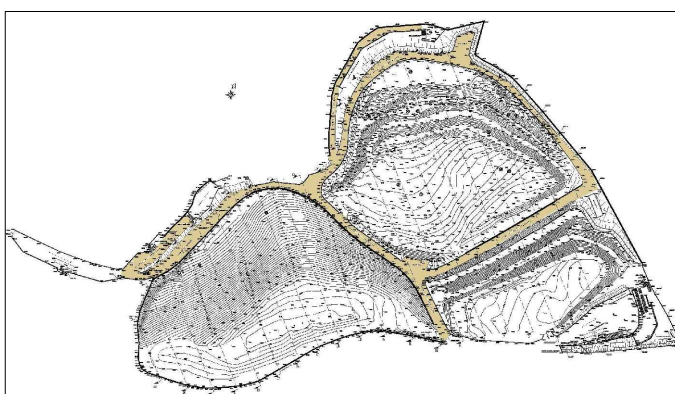

PIANO DI CARATTERIZZAZIONE AMBIENTALE ai sensi dell'Allegato 2 - Parte IV - Titolo V del D. Lgs. 152/2006

ELABORATO ECONOMICO

COMPUTO METRICO ESTIMATIVO

IL PROGETTISTA

dott. ing. Marialuisa Natale



ELABORATO N.:	Rev.	Data	Prodotto	Controllato	Approvato	Motivo della revisione
E.ECO. 01	01	Febbraio 2021				
SCALA:						
-						

COMPUTO METRICO

OGGETTO: PIANO DI CARATTERIZZAZIONE AMBIENTALE
ai sensi dell'Allegato 2 - Parte IV - Titolo V del D. Lgs.152/2006

COMMITTENTE:

IL TECNICO

Num.Ord. TARIFFA	DESIGNAZIONE DEI LAVORI	DIMENSIONI				Quantità	IMPORTI	
		par.ug.	lung.	larg.	H/peso		unitario	TOTALE
	R I P O R T O							
	<u>LAVORI A MISURA</u>							
1 E.26.010.010 .a	Approntamento e trasporto in andata e ritorno di strumentazioni ed attrezzature per prospezioni geoelettriche, compreso il carico e lo scarico, su aree accessibili ai normali mezzi di trasporto Approntamento di trasporto in andata e ritorno					1,00		
	SOMMANO cad					1,00	103,19	103,19
2 E.26.010.020 .a	Installazione attrezzature per prospezioni geoelettriche in ciascun punto di sondaggio compreso l'onere dello spostamento dal primo al successivo Per strumentazione tipo SEV VASCA 1 VASCA 2 VASCA 4					1,00 1,00 1,00		
	SOMMANO cad					3,00	80,82	242,46
3 E.26.010.020 .b	Installazione attrezzature per prospezioni geoelettriche in ciascun punto di sondaggio compreso l'onere dello spostamento dal primo al successivo Per apparati multi elettrodi VASCA 1 VASCA 2 VASCA 4					1,00 1,00 1,00		
	SOMMANO cad					3,00	137,31	411,93
4 E.26.010.060 .a	Esecuzione di profili elettrici multielettrodi (tomografie geoelettriche), mediante dispositivi con numero di picchetti base compresi fra 8 e 32. E' compresa l'elaborazione e la restituzione grafica dei dati Per profili con equidistanza elettrodi fino a 5 m: al metro VASCA 1 VASCA 2 VASCA 4		712,00 964,00 942,00			712,00 964,00 942,00		
	SOMMANO m					2'618,00	9,77	25'577,86
5 E.24.010.010 .a	Approntamento dell'attrezzatura di perforazione a rotazione, compreso il carico, lo scarico e la revisione a fine lavori Per ogni attrezzatura					1,00		
	SOMMANO cad					1,00	537,15	537,15
6 E.24.010.030 .a	Attrezzature installate in corrispondenza di ciascun punto di perforazione, compreso il primo, su aree pianeggianti accessibili ai normali mezzi di trasporto compresi gli oneri del ... tamento sottoservizi sino a -1,50 mt dal p.c., compreso il ripristino dello stato dei luoghi Per distanze entro i 300 m					6,00		
	SOMMANO cad					6,00	199,99	1'199,94
7 E.24.020.010 .a	Perforazione ad andamento verticale eseguita a rotazione a carotaggio continuo, con carotieri di diametro compreso fra 86 e 127 mm, in terreni a granulometria fine quali argille, limi, limi sabbiosi, ecc. Per ogni metro lineare fino a 20 m dal piano di campagna	11,00 1,00			18,00 20,00	198,00 20,00		
	A R I P O R T A R E					218,00		28'072,53

COMMITTENTE:

Num.Ord. TARIFFA	DESIGNAZIONE DEI LAVORI	DIMENSIONI				Quantità	IMPORTI	
		par.ug.	lung.	larg.	H/peso		unitario	TOTALE
	R I P O R T O					218,00		28'072,53
	SOMMANO m					218,00	55,85	12'175,30
8 E.24.020.010 .b	Perforazione ad andamento verticale eseguita a rotazione a carotaggio continuo, con carotieri di diametro compreso fra 86 e 127 mm, in terreni a granulometria fine quali argille, limi, limi sabbiosi, ecc. Per ogni metro lineare da 20 a 40 m dal piano di campagna	1,00			20,000	20,00		
	SOMMANO m					20,00	69,80	1'396,00
9 E.24.020.010 .c	Perforazione ad andamento verticale eseguita a rotazione a carotaggio continuo, con carotieri di diametro compreso fra 86 e 127 mm, in terreni a granulometria fine quali argille, limi, limi sabbiosi, ecc. Per ogni metro lineare da 40 a 60 m dal piano di campagna	1,00			10,000	10,00		
	SOMMANO m					10,00	83,75	837,50
10 E.24.030.040 .a	Sovrapprezzo alle voci di perforazione per uso di rivestimenti metallici provvisori in fori eseguiti a carotaggio o a distruzione di nucleo Adottati quando ritenuto necessario o su espressa richiesta del committente	11,00 1,00			18,000 50,000	198,00 50,00		
	SOMMANO m					248,00	13,34	3'308,32
11 E.24.040.010 .a	Prelievo di campioni rimaneggiati nel corso dell'esecuzione dei sondaggi, e loro conservazione in appositi contenitori trasparenti, chiusi ermeticamente Fino ad una profondità di 80 m dal piano di campagna					42,00		
	SOMMANO cad					42,00	6,76	283,92
12 E.24.060.010 .a	Cassetta catalogatrice delle dimensioni di 0,5 x 1 m, completa di scomparti e di coperchio Cassetta catalogatrice					50,00		
	SOMMANO cad					50,00	25,68	1'284,00
13 E.25.010.010 .d	Voci generali Fotografia a colori di campione o di un provino formato 10x15 cm in triplice copia con scala metrica di riferimento	5,00 1,00			18,000 100,000	90,00 100,00		
	SOMMANO cad					190,00	8,94	1'698,60
14 E.24.060.030 .a	Rilievo della falda acquifera in tubi opportunamente predisposti, eseguito a mezzo di scandagli elettrici In concomitanza con l'esecuzione dei sondaggi, e fornitura della tabellazione o graficizzazione dei dati					14,00		
	SOMMANO cad					14,00	6,35	88,90
15 E.24.060.080 .a	Prelievo di campioni d'acqua con idoneo campionatore in acciaio inox Fornito di valvola in testa azionata meccanicamente e valvola di fondo							
	A R I P O R T A R E							49'145,07

COMMITTENTE:

