

**INCIDENZA DELLE ASSENZE SULLE GIORNATE LAVORATIVE DISTINTE PER AA.GG.C.
(elaborazione mese di GENNAIO 2011)**

AREA	DENOMINAZIONE	N. ASSENZE a giornata intera	% ASS/GG.LAV.
1	AREA 01 GABINETTO PRESIDENTE GIUNTA REGIONALE	1131	16,75%
2	AREA 02 AFFARI GENERALI DELLA GIUNTA REGIONALE	167	18,51%
3	AREA 03 PROGRAMMAZIONE, PIANI E PROGRAMMI	187	17,71%
4	AREA 04 AVVOCATURA	311	12,51%
5	AREA 05 ECOLOGIA, TUTELA DELL'AMBIENTE, DISINQUINAMENTO, PROTEZIONE CIVILE	1232	14,14%
6	AREA 06 RICERCA SCIENTIFICA, STATISTICA, SISTEMI INFORMATIVI ED INFORMATICA	395	16,03%
7	AREA 07 AFFARI GENERALI, GESTIONE E FORMAZIONE DEL PERSONALE ORGANIZZAZIONE E METODO	567	16,96%
8	AREA 08 BILANCIO, RAGIONERIA E TRIBUTI	371	14,17%
9	AREA 09 RAPPORTI CON GLI ORGANI NAZIONALI ED INTERNAZIONALI IN MATERIA DI INTERESSE REGIONALE	165	12,30%
10	AREA 10 DEMANIO E PATRIMONIO	651	11,43%
11	AREA 11 SVILUPPO ATTIVITA' SETTORE PRIMARIO	4101	13,24%
12	AREA 12 SVILUPPO ECONOMICO	362	15,24%
13	AREA 13 TURISMO E BENI CULTURALI	314	17,62%
14	AREA 14 TRASPORTI E VIABILITA'	293	14,48%
15	AREA 15 LAVORI PUBBLICI, OPERE PUBBLICHE, ATTUAZIONE, ESPROPRIAZIONE	1641	15,10%
16	AREA 16 GOVERNO DEL TERRITORIO, BENI CULTURALI AMBIENTALI E PAESISTICI	342	13,17%
17	AREA 17 ISTRUZIONE - EDUCAZIONE - FORMAZIONE PROFESSIONALE - POLITICA GIOVANILE E DEL FORUM REGIONALE DELLA GIOVENTU' - OSSERVATORIO REGIONALE	3302	12,23%
18	AREA 18 ASSISTENZA SOCIALE, ATTIVITA' SOCIALI, SPORT, TEMPO LIBERO, SPETTACOLO	439	16,36%
19	AREA 19 PIANO SANITARIO REGIONALE E RAPPORTI CON LE AA.SS.LL.	217	15,41%
20	AREA 20 ASSISTENZA SANITARIA	650	14,41%
21	AREA 21 PROGRAMMAZIONE E GESTIONE DEI RIFIUTI	46	12,30%
22	UFFICIO DI PIANO	78	16,88%
23	UFFICIO COMUNITARIO REGIONALE	4	3,64%

Incidenza delle assenze sulle giornate lavorative distinte per Aree Generali di Coordinamento - gennaio 2011

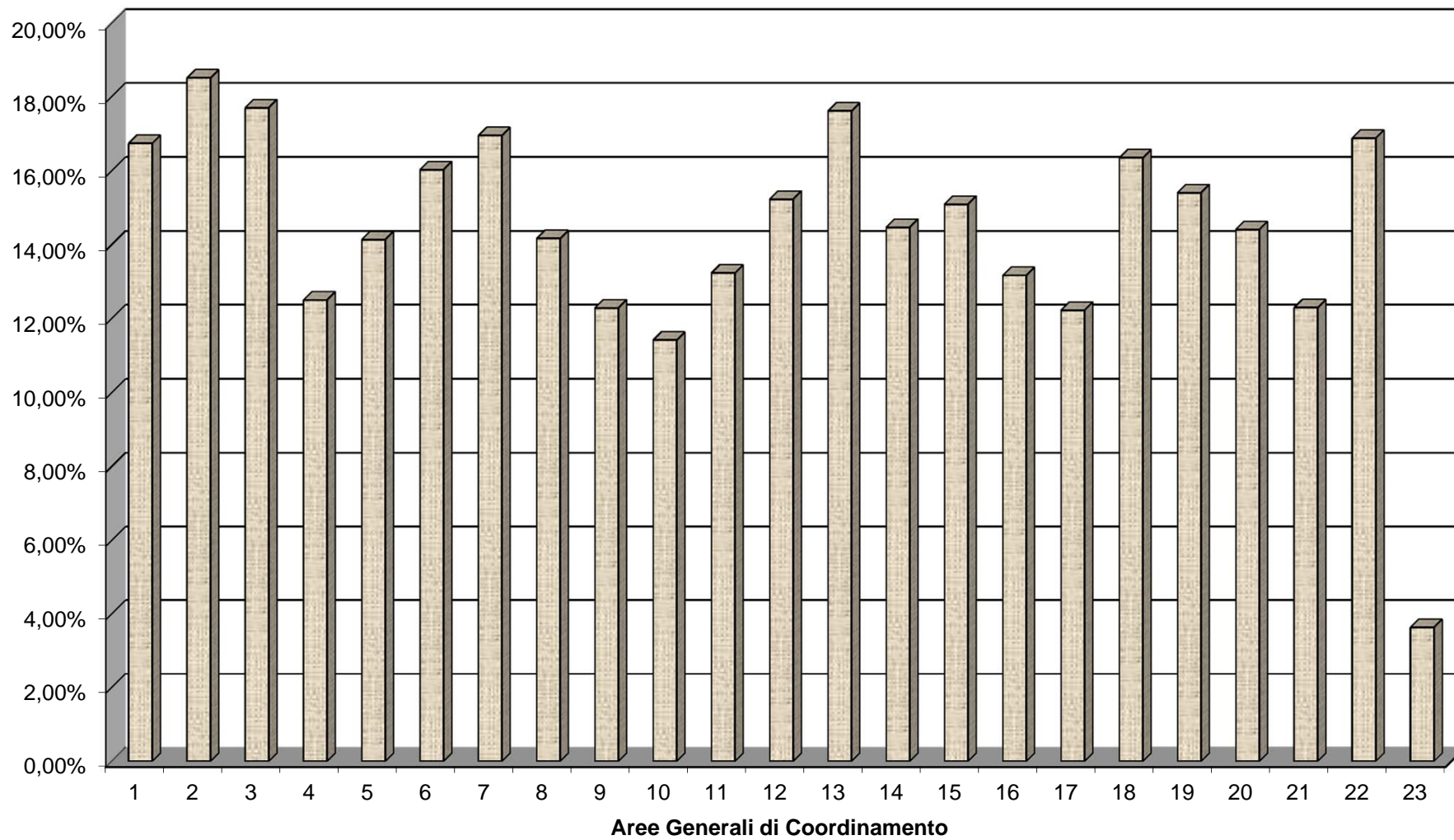

**INCIDENZA DELLE ASSENZE RISPETTO ALLE GIORNATE LAVORATIVE,
DISTINTE PER AA.GG.C. E PER RUOLO (elaborazione mese di FEBBRAIO 2011)**

AREA	DENOMINAZIONE	N. ASSENZE a giornata intera DIPENDENTI	N. ASSENZE a giornata intera DIRIGENTI	TASSO DI ASSENZA % DIPENDENTI	TASSO DI ASSENZA % DIRIGENTI	TASSO DI PRESENZA % DIPENDENTI	TASSO DI PRESENZA % DIRIGENTI	AREA
1	AREA 01 GABINETTO PRESIDENTE GIUNTA REGIONALE	779	57	11,59%	9,50%	88,41%	90,50%	1
2	AREA 02 AFFARI GENERALI DELLA GIUNTA REGIONALE	139	6	17,03%	4,17%	82,97%	95,83%	2
3	AREA 03 PROGRAMMAZIONE, PIANI E PROGRAMMI	139	26	14,13%	15,48%	85,87%	84,52%	3
4	AREA 04 AVVOCATURA	163	5	6,72%	1,60%	93,28%	98,40%	4
5	AREA 05 ECOLOGIA, TUTELA DELL'AMBIENTE, DISINQUINAMENTO, PROTEZIONE CIVILE	899	27	9,48%	11,25%	90,52%	88,75%	5
6	AREA 06 RICERCA SCIENTIFICA, STATISTICA, SISTEMI INFORMATIVI ED INFORMATICA	246	8	9,86%	4,17%	90,14%	95,83%	6
7	AREA 07 AFFARI GENERALI, GESTIONE E FORMAZIONE DEL PERSONALE ORGANIZZAZIONE E METODO	421	40	12,80%	9,80%	87,20%	90,20%	7
8	AREA 08 BILANCIO, RAGIONERIA E TRIBUTI	303	32	11,58%	13,33%	88,42%	86,67%	8
9	AREA 09 RAPPORTI CON GLI ORGANI NAZIONALI ED INTERNAZIONALI IN MATERIA DI INTERESSE REGIONALE	95	9	7,07%	9,38%	92,93%	90,63%	9
10	AREA 10 DEMANIO E PATRIMONIO	413	3	6,80%	2,08%	93,20%	97,92%	10
11	AREA 11 SVILUPPO ATTIVITA' SETTORE PRIMARIO	3159	63	9,60%	8,47%	90,40%	91,53%	11
12	AREA 12 SVILUPPO ECONOMICO	219	10	9,22%	4,63%	90,78%	95,37%	12
13	AREA 13 TURISMO E BENI CULTURALI	229	3	12,89%	1,79%	87,11%	98,21%	13
14	AREA 14 TRASPORTI E VIABILITA'	158	10	7,66%	5,21%	92,34%	94,79%	14
15	AREA 15 LAVORI PUBBLICI, OPERE PUBBLICHE, ATTUAZIONE, ESPROPRIAZIONE	1288	54	11,42%	13,24%	88,58%	86,76%	15
16	AREA 16 GOVERNO DEL TERRITORIO, BENI CULTURALI AMBIENTALI E PAESISTICI	189	10	6,97%	6,94%	93,03%	93,06%	16
17	AREA 17 ISTRUZIONE - EDUCAZIONE - FORMAZIONE PROFESSIONALE - POLITICA GIOVANILE E DEL FORUM REGIONALE DELLA GIOVENTU' - OSSERVATORIO REGIONALE	2508	4	8,65%	1,85%	91,35%	98,15%	17
18	AREA 18 ASSISTENZA SOCIALE, ATTIVITA' SOCIALI, SPORT, TEMPO LIBERO, SPETTACOLO	316	24	11,65%	14,29%	88,35%	85,71%	18
19	AREA 19 PIANO SANITARIO REGIONALE E RAPPORTI CON LE AA.SS.LL.	152	12	11,52%	5,56%	88,48%	94,44%	19
20	AREA 20 ASSISTENZA SANITARIA	426	42	9,97%	6,25%	90,03%	93,75%	20
21	AREA 21 PROGRAMMAZIONE E GESTIONE DEI RIFIUTI	76	0	16,67%	0,00%	83,33%	100,00%	21
22	UFFICIO DI PIANO	25	1	5,79%	2,08%	94,21%	97,92%	22
23	UFFICIO COMUNITARIO REGIONALE	0	0	0,00%	0,00%	100,00%	100,00%	23

Incidenza delle assenze rispetto alle giornate lavorative distinte per AA.GG.C. e per ruolo
(elaborazione febbraio 2011)

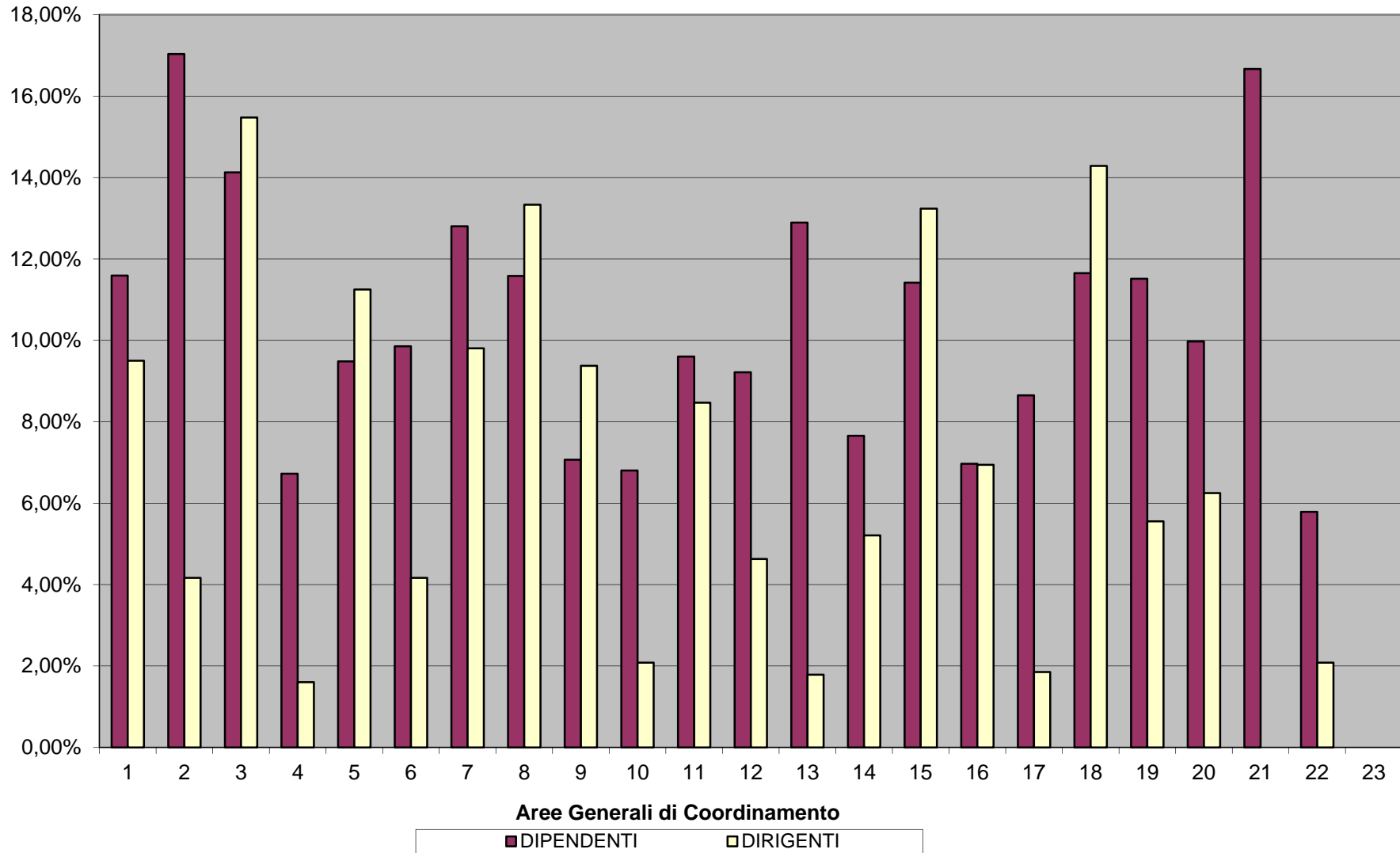

**INCIDENZA DELLE ASSENZE RISPETTO ALLE GIORNATE LAVORATIVE,
DISTINTE PER AA.GG.C. E PER RUOLO (elaborazione mese di MARZO 2011)**

AREA	DENOMINAZIONE	N. ASSENZE a giornata intera DIPENDENTI	TASSO DI ASSENZA % DIPENDENTI	N. ASSENZE a giornata intera DIRIGENTI	TASSO DI ASSENZA % DIRIGENTI	TASSO DI PRESENZA % DIPENDENTI	TASSO DI PRESENZA % DIRIGENTI	AREA
1	AREA 01 GABINETTO PRESIDENTE GIUNTA REGIONALE	907	12,59%	96	14,77%	87,41%	85,23%	1
2	AREA 02 AFFARI GENERALI DELLA GIUNTA REGIONALE	189	20,77%	13	10,00%	79,23%	90,00%	2
3	AREA 03 PROGRAMMAZIONE, PIANI E PROGRAMMI	173	16,23%	18	9,89%	83,77%	90,11%	3
4	AREA 04 AVVOCATURA	263	9,92%	34	10,06%	90,08%	89,94%	4
5	AREA 05 ECOLOGIA, TUTELA DELL'AMBIENTE, DISINQUINAMENTO, PROTEZIONE CIVILE	1166	11,38%	37	15,81%	88,62%	84,19%	5
6	AREA 06 RICERCA SCIENTIFICA, STATISTICA, SISTEMI INFORMATIVI ED INFORMATICA	263	9,92%	7	3,37%	90,08%	96,63%	6
7	AREA 07 AFFARI GENERALI, GESTIONE E FORMAZIONE DEL PERSONALE ORGANIZZAZIONE E METODO	518	14,33%	56	11,34%	85,67%	88,66%	7
8	AREA 08 BILANCIO, RAGIONERIA E TRIBUTI	386	13,75%	33	12,69%	86,25%	87,31%	8
9	AREA 09 RAPPORTI CON GLI ORGANI NAZIONALI ED INTERNAZIONALI IN MATERIA DI INTERESSE REGIONALE	159	10,92%	7	6,73%	89,08%	93,27%	9
10	AREA 10 DEMANIO E PATRIMONIO	511	7,71%	22	14,10%	92,29%	85,90%	10
11	AREA 11 SVILUPPO ATTIVITA' SETTORE PRIMARIO	3551	9,99%	76	9,74%	90,01%	90,26%	11
12	AREA 12 SVILUPPO ECONOMICO	302	11,73%	30	12,82%	88,27%	87,18%	12
13	AREA 13 TURISMO E BENI CULTURALI	283	14,71%	7	3,85%	85,29%	96,15%	13
14	AREA 14 TRASPORTI E VIABILITA'	209	9,35%	32	15,38%	90,65%	84,62%	14
15	AREA 15 LAVORI PUBBLICI, OPERE PUBBLICHE, ATTUAZIONE, ESPROPRIAZIONE	1424	11,68%	70	15,84%	88,32%	84,16%	15
16	AREA 16 GOVERNO DEL TERRITORIO, BENI CULTURALI AMBIENTALI E PAESISTICI	308	10,39%	25	16,03%	89,61%	83,97%	16
17	AREA 17 ISTRUZIONE - EDUCAZIONE - FORMAZIONE PROFESSIONALE - POLITICA GIOVANILE E DEL FORUM REGIONALE DELLA GIOVENTU' - OSSERVATORIO REGIONALE	3225	10,29%	9	3,85%	89,71%	96,15%	17
18	AREA 18 ASSISTENZA SOCIALE, ATTIVITA' SOCIALI, SPORT, TEMPO LIBERO, SPETTACOLO	503	17,12%	15	8,24%	82,88%	91,76%	18
19	AREA 19 PIANO SANITARIO REGIONALE E RAPPORTI CON LE AA.SS.LL.	182	12,73%	28	11,97%	87,27%	88,03%	19
20	AREA 20 ASSISTENZA SANITARIA	568	12,20%	50	7,12%	87,80%	92,88%	20
21	AREA 21 PROGRAMMAZIONE E GESTIONE DEI RIFIUTI	37	7,49%	0	0,00%	92,51%	100,00%	21
22	UFFICIO DI PIANO	44	9,40%	2	3,85%	90,60%	96,15%	22
23	UFFICIO COMUNITARIO REGIONALE	3	2,88%	0	0,00%	97,12%	100,00%	23

Incidenza delle assenze rispetto alle giornate lavorative distinte per AA.GG.C. e per ruolo
(elaborazione marzo 2011)

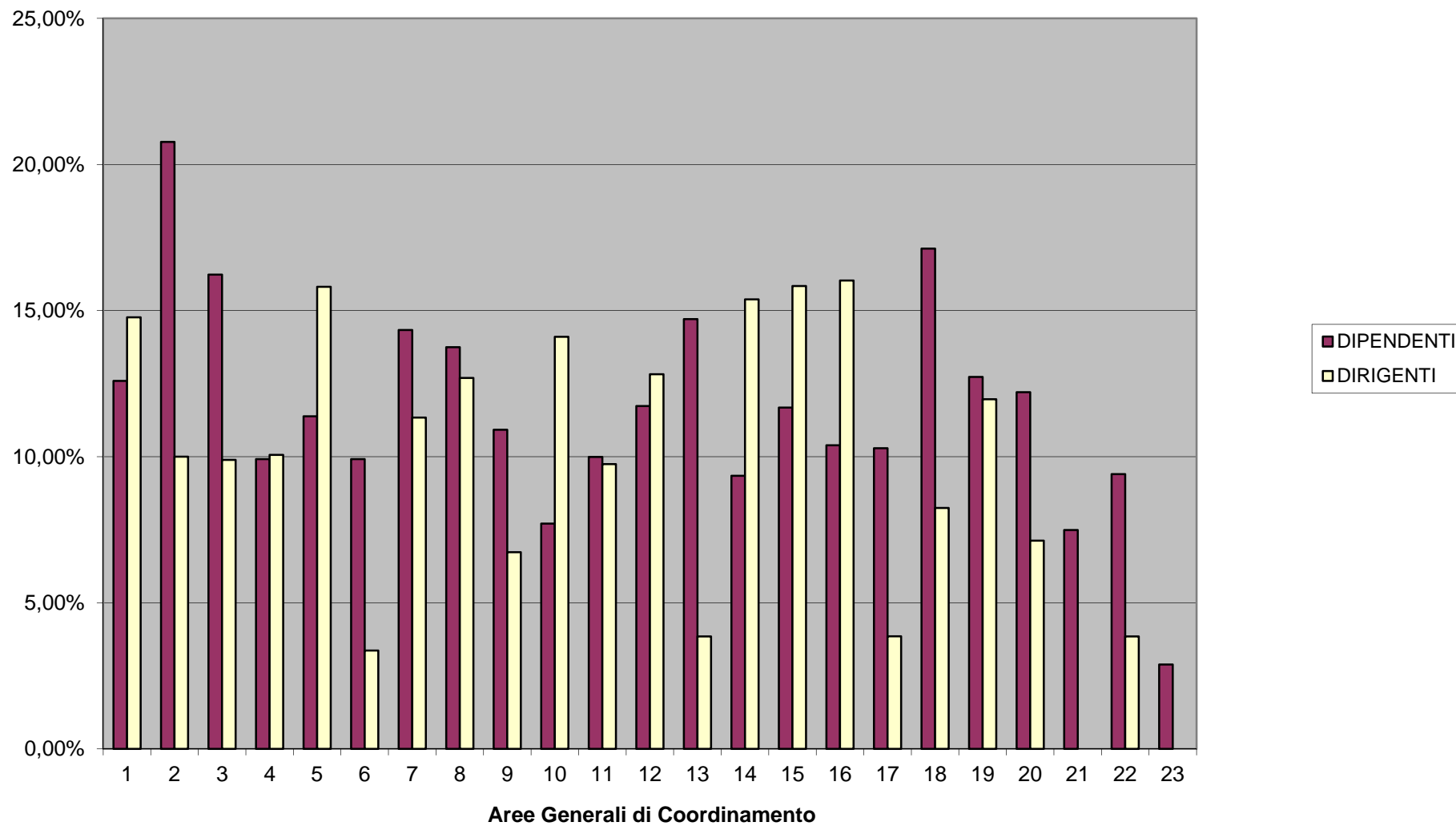

**INCIDENZA DELLE ASSENZE RISPETTO ALLE GIORNATE LAVORATIVE,
DISTINTE PER AA.GG.C. E PER RUOLO (elaborazione mese di GIUGNO 2011)**

AREA	DENOMINAZIONE	N. ASSENZE a giornata intera DIPENDENTI	TASSO DI ASSENZA % DIPENDENTI	N. ASSENZE a giornata intera DIRIGENTI	TASSO DI ASSENZA % DIRIGENTI	TASSO DI PRESENZA % DIPENDENTI	TASSO DI PRESENZA % DIRIGENTI
1	AREA 01 GABINETTO PRESIDENTE GIUNTA REGIONALE	1119	15,54%	105	16,15%	84,46%	83,85%
2	AREA 02 AFFARI GENERALI DELLA GIUNTA REGIONALE	141	16,43%	4	3,08%	83,57%	96,92%
3	AREA 03 PROGRAMMAZIONE, PIANI E PROGRAMMI	201	18,41%	13	7,14%	81,59%	92,86%
4	AREA 04 AVVOCATURA	348	12,87%	20	6,41%	87,13%	93,59%
5	AREA 05 ECOLOGIA, TUTELA DELL'AMBIENTE, DISINQUINAMENTO, PROTEZIONE CIVILE	1401	13,44%	25	12,02%	86,56%	87,98%
6	AREA 06 RICERCA SCIENTIFICA, STATISTICA, SISTEMI INFORMATIVI ED INFORMATICA	353	13,44%	21	10,10%	86,56%	89,90%
7	AREA 07 AFFARI GENERALI, GESTIONE E FORMAZIONE DEL PERSONALE ORGANIZZAZIONE E METODO	628	17,76%	48	9,72%	82,24%	90,28%
8	AREA 08 BILANCIO, RAGIONERIA E TRIBUTI	402	13,21%	14	5,38%	86,79%	94,62%
9	AREA 09 RAPPORTI CON GLI ORGANI NAZIONALI ED INTERNAZIONALI IN MATERIA DI INTERESSE REGIONALE	168	10,95%	7	6,73%	89,05%	93,27%
10	AREA 10 DEMANIO E PATRIMONIO	731	11,11%	14	8,97%	88,89%	91,03%
11	AREA 11 SVILUPPO ATTIVITA' SETTORE PRIMARIO	4848	13,87%	73	9,36%	86,13%	90,64%
12	AREA 12 SVILUPPO ECONOMICO	367	14,12%	44	18,80%	85,88%	81,20%
13	AREA 13 TURISMO E BENI CULTURALI	324	16,62%	37	20,33%	83,38%	79,67%
14	AREA 14 TRASPORTI E VIABILITA'	388	17,15%	16	7,69%	82,85%	92,31%
15	AREA 15 LAVORI PUBBLICI, OPERE PUBBLICHE, ATTUAZIONE, ESPROPRIAZIONE	1776	14,50%	35	7,92%	85,50%	92,08%
16	AREA 16 GOVERNO DEL TERRITORIO, BENI CULTURALI AMBIENTALI E PAESISTICI	443	15,08%	17	10,90%	84,92%	89,10%
17	AREA 17 ISTRUZIONE - EDUCAZIONE - FORMAZIONE PROFESSIONALE - POLITICA GIOVANILE E DEL FORUM REGIONALE DELLA GIOVENTU' - OSSERVATORIO REGIONALE	4579	15,12%	17	7,26%	84,88%	92,74%
18	AREA 18 ASSISTENZA SOCIALE, ATTIVITA' SOCIALI, SPORT, TEMPO LIBERO, SPETTACOLO	485	17,11%	19	10,44%	82,89%	89,56%
19	AREA 19 PIANO SANITARIO REGIONALE E RAPPORTI CON LE AA.SS.LL.	238	15,51%	8	3,42%	84,49%	96,58%
20	AREA 20 ASSISTENZA SANITARIA	669	14,14%	48	7,38%	85,86%	92,62%
21	AREA 21 PROGRAMMAZIONE E GESTIONE DEI RIFIUTI	181	21,10%	1	1,92%	78,90%	98,08%
22	UFFICIO DI PIANO	47	10,04%	5	9,62%	89,96%	90,38%
23	UFFICIO COMUNITARIO REGIONALE	0	0,00%	0	0,00%	100,00%	100,00%

Incidenza delle assenze rispetto alle giornate lavorative distinte per AA.GG.C. e per ruolo
(elaborazione giugno 2011)

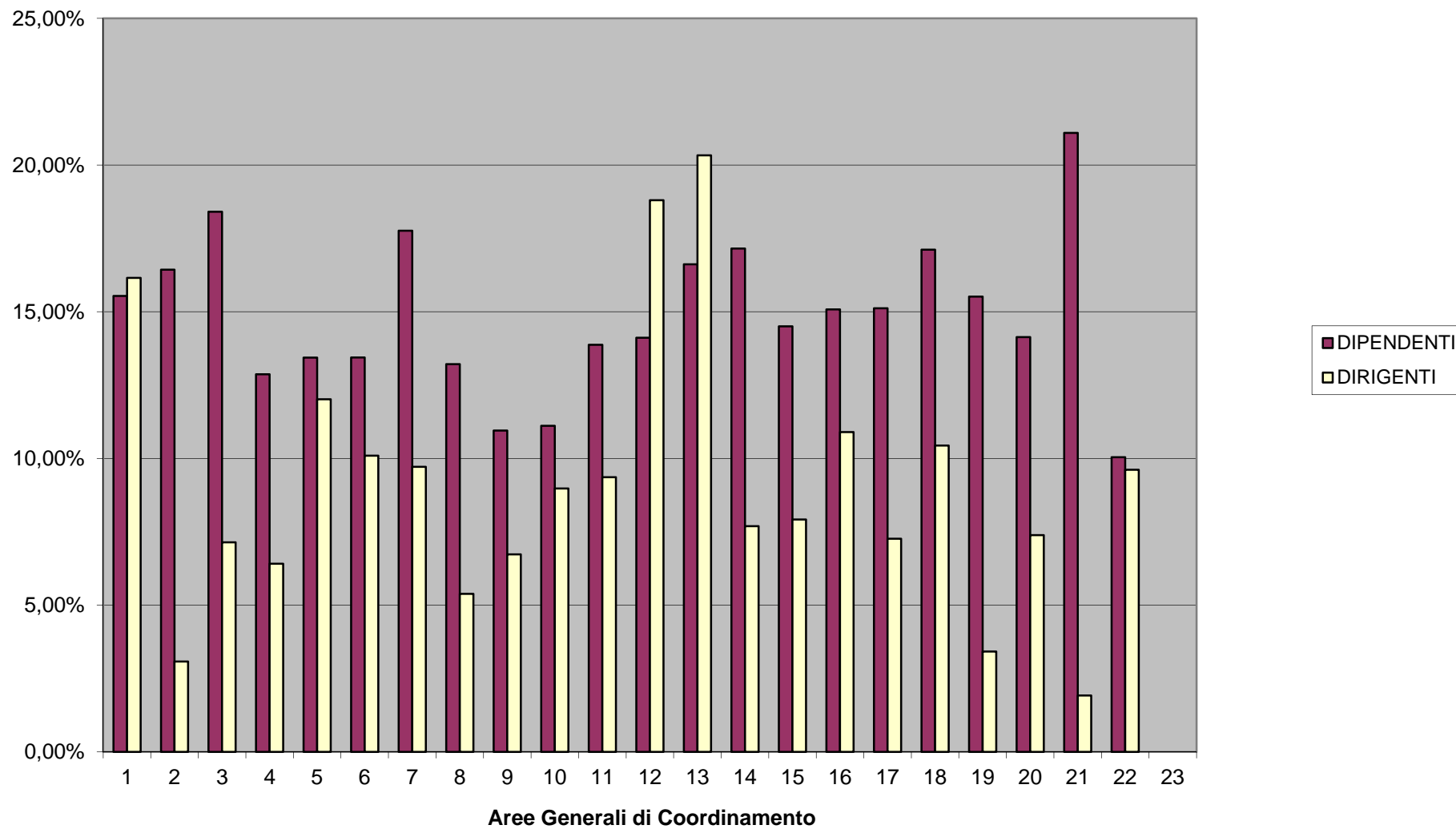

**INCIDENZA DELLE ASSENZE RISPETTO ALLE GIORNATE LAVORATIVE,
DISTINTE PER AA.GG.C. E PER RUOLO (elaborazione mese di MAGGIO 2011)**

AREA	DENOMINAZIONE	N. ASSENZE a giornata intera DIPENDENTI	TASSO DI ASSENZA % DIPENDENTI	N. ASSENZE a giornata intera DIRIGENTI	TASSO DI ASSENZA % DIRIGENTI	TASSO DI PRESENZA % DIPENDENTI	TASSO DI PRESENZA % DIRIGENTI
1	AREA 01 GABINETTO PRESIDENTE GIUNTA REGIONALE	918	13,21%	77	12,32%	86,79%	87,68%
2	AREA 02 AFFARI GENERALI DELLA GIUNTA REGIONALE	153	18,55%	7	5,60%	81,45%	94,40%
3	AREA 03 PROGRAMMAZIONE, PIANI E PROGRAMMI	151	14,38%	6	3,43%	85,62%	96,57%
4	AREA 04 AVVOCATURA	241	9,45%	17	5,23%	90,55%	94,77%
5	AREA 05 ECOLOGIA, TUTELA DELL'AMBIENTE, DISINQUINAMENTO, PROTEZIONE CIVILE	1211	12,36%	13	6,50%	87,64%	93,50%
6	AREA 06 RICERCA SCIENTIFICA, STATISTICA, SISTEMI INFORMATIVI ED INFORMATICA	235	9,31%	9	4,50%	90,69%	95,50%
7	AREA 07 AFFARI GENERALI, GESTIONE E FORMAZIONE DEL PERSONALE ORGANIZZAZIONE E METODO	538	15,82%	50	10,53%	84,18%	89,47%
8	AREA 08 BILANCIO, RAGIONERIA E TRIBUTI	347	12,97%	5	2,00%	87,03%	98,00%
9	AREA 09 RAPPORTI CON GLI ORGANI NAZIONALI ED INTERNAZIONALI IN MATERIA DI INTERESSE REGIONALE	128	8,68%	6	6,00%	91,32%	94,00%
10	AREA 10 DEMANIO E PATRIMONIO	520	8,19%	7	4,67%	91,81%	95,33%
11	AREA 11 SVILUPPO ATTIVITA' SETTORE PRIMARIO	3517	10,40%	72	9,60%	89,60%	90,40%
12	AREA 12 SVILUPPO ECONOMICO	300	12,12%	30	13,33%	87,88%	86,67%
13	AREA 13 TURISMO E BENI CULTURALI	292	15,57%	21	12,00%	84,43%	88,00%
14	AREA 14 TRASPORTI E VIABILITA'	264	12,14%	14	7,00%	87,86%	93,00%
15	AREA 15 LAVORI PUBBLICI, OPERE PUBBLICHE, ATTUAZIONE, ESPROPRIAZIONE	1348	11,55%	21	4,94%	88,45%	95,06%
16	AREA 16 GOVERNO DEL TERRITORIO, BENI CULTURALI AMBIENTALI E PAESISTICI	348	12,32%	15	10,00%	87,68%	90,00%
17	AREA 17 ISTRUZIONE - EDUCAZIONE - FORMAZIONE PROFESSIONALE - POLITICA GIOVANILE E DEL FORUM REGIONALE DELLA GIOVENTU' - OSSERVATORIO REGIONALE	3527	11,79%	17	7,56%	88,21%	92,44%
18	AREA 18 ASSISTENZA SOCIALE, ATTIVITA' SOCIALI, SPORT, TEMPO LIBERO, SPETTACOLO	423	15,38%	11	6,29%	84,62%	93,71%
19	AREA 19 PIANO SANITARIO REGIONALE E RAPPORTI CON LE AA.SS.LL.	165	11,79%	18	8,00%	88,21%	92,00%
20	AREA 20 ASSISTENZA SANITARIA	494	11,10%	25	3,70%	88,90%	96,30%
21	AREA 21 PROGRAMMAZIONE E GESTIONE DEI RIFIUTI	140	21,54%	4	8,00%	78,46%	92,00%
22	UFFICIO DI PIANO	48	10,67%	0	0,00%	89,33%	100,00%
23	UFFICIO COMUNITARIO REGIONALE	0	0,00%	0	0,00%	100,00%	100,00%

Incidenza delle assenze rispetto alle giornate lavorative distinte per AA.GG.C. e per ruolo
(elaborazione maggio 2011)

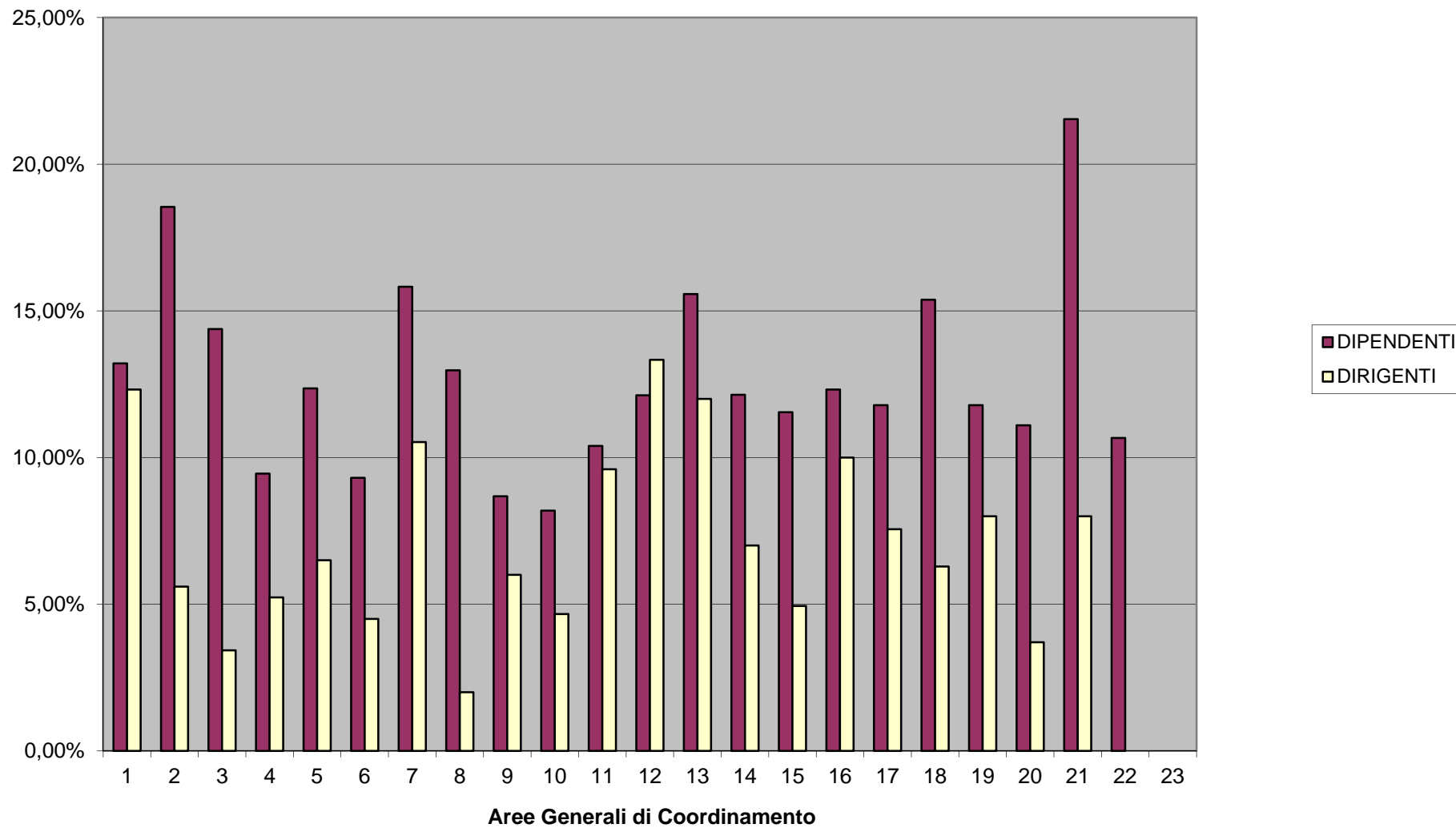

**INCIDENZA DELLE ASSENZE RISPETTO ALLE GIORNATE LAVORATIVE,
DISTINTE PER AA.GG.C. E PER RUOLO (elaborazione mese di APRILE 2011)**

AREA	DENOMINAZIONE	N. ASSENZE a giornata intera DIPENDENTI	TASSO DI ASSENZA % DIPENDENTI	N. ASSENZE a giornata intera DIRIGENTI	TASSO DI ASSENZA % DIRIGENTI	TASSO DI PRESENZA % DIPENDENTI	TASSO DI PRESENZA % DIRIGENTI	AREA
1	AREA 01 GABINETTO PRESIDENTE GIUNTA REGIONALE	904	13,01%	63	10,08%	86,99%	89,92%	1
2	AREA 02 AFFARI GENERALI DELLA GIUNTA REGIONALE	142	16,71%	11	8,80%	83,29%	91,20%	2
3	AREA 03 PROGRAMMAZIONE, PIANI E PROGRAMMI	176	16,76%	12	6,86%	83,24%	93,14%	3
4	AREA 04 AVVOCATURA	291	11,41%	22	6,77%	88,59%	93,23%	4
5	AREA 05 ECOLOGIA, TUTELA DELL'AMBIENTE, DISINQUINAMENTO, PROTEZIONE CIVILE	1240	12,62%	16	8,00%	87,38%	92,00%	5
6	AREA 06 RICERCA SCIENTIFICA, STATISTICA, SISTEMI INFORMATIVI ED INFORMATICA	253	9,92%	7	3,50%	90,08%	96,50%	6
7	AREA 07 AFFARI GENERALI, GESTIONE E FORMAZIONE DEL PERSONALE ORGANIZZAZIONE E METODO	517	15,21%	42	8,84%	84,79%	91,16%	7
8	AREA 08 BILANCIO, RAGIONERIA E TRIBUTI	335	12,52%	9	3,60%	87,48%	96,40%	8
9	AREA 09 RAPPORTI CON GLI ORGANI NAZIONALI ED INTERNAZIONALI IN MATERIA DI INTERESSE REGIONALE	133	9,33%	11	11,00%	90,67%	89,00%	9
10	AREA 10 DEMANIO E PATRIMONIO	493	7,76%	18	12,00%	92,24%	88,00%	10
11	AREA 11 SVILUPPO ATTIVITA' SETTORE PRIMARIO	3939	11,56%	68	9,07%	88,44%	90,93%	11
12	AREA 12 SVILUPPO ECONOMICO	388	15,68%	27	12,00%	84,32%	88,00%	12
13	AREA 13 TURISMO E BENI CULTURALI	287	15,51%	24	13,71%	84,49%	86,29%	13
14	AREA 14 TRASPORTI E VIABILITA'	253	11,63%	11	5,50%	88,37%	94,50%	14
15	AREA 15 LAVORI PUBBLICI, OPERE PUBBLICHE, ATTUAZIONE, ESPROPRIAZIONE	1557	13,34%	25	5,88%	86,66%	94,12%	15
16	AREA 16 GOVERNO DEL TERRITORIO, BENI CULTURALI AMBIENTALI E PAESISTICI	272	9,63%	18	12,00%	90,37%	88,00%	16
17	AREA 17 ISTRUZIONE - EDUCAZIONE - FORMAZIONE PROFESSIONALE - POLITICA GIOVANILE E DEL FORUM REGIONALE DELLA GIOVENTU' - OSSERVATORIO REGIONALE	3936	13,13%	14	6,22%	86,87%	93,78%	17
18	AREA 18 ASSISTENZA SOCIALE, ATTIVITA' SOCIALI, SPORT, TEMPO LIBERO, SPETTACOLO	400	14,81%	17	9,71%	85,19%	90,29%	18
19	AREA 19 PIANO SANITARIO REGIONALE E RAPPORTI CON LE AA.SS.LL.	182	13,00%	28	12,44%	87,00%	87,56%	19
20	AREA 20 ASSISTENZA SANITARIA	591	13,21%	35	5,19%	86,79%	94,81%	20
21	AREA 21 PROGRAMMAZIONE E GESTIONE DEI RIFIUTI	47	9,89%	2	4,00%	90,11%	96,00%	21
22	UFFICIO DI PIANO	67	14,89%	2	4,00%	85,11%	96,00%	22
23	UFFICIO COMUNITARIO REGIONALE	10	10,00%	0	0,00%	90,00%	100,00%	23

**INCIDENZA DELLE ASSENZE RISPETTO ALLE GIORNATE LAVORATIVE,
DISTINTE PER AA.GG.C. E PER RUOLO (elaborazione mese di APRILE 2011)**

AREA Sett	DENOMINAZIONE	N. ASSENZE DIPENDENTI	% ASSENZE DIPENDENTI	% PRESENZE DIPENDENTI	N. ASSENZE DIRIGENTI	% ASSENZE DIRIGENTI	% PRESENZE DIRIGENTI
1	AREA 01 GABINETTO PRESIDENTE GIUNTA REGIONALE	904	13,01%	86,99%	63	10,08%	89,92%
1	A.G.C. della Presidenza e Collegamento con gli Assessori	177	9,70%	90,30%	5	5,00%	95,00%
2	Stampa, Documentazione ed informazione, Bollett. Uff.le	245	15,31%	84,69%	3	6,00%	94,00%
3	Rapp. e Coll. Con il Cons. Reg.le	42	24,00%	76,00%	11	22,00%	78,00%
4	Legislativo	35	20,00%	80,00%	3	12,00%	88,00%
5	Rapporti con Province, Comuni, Com. Mont. ecc.	52	13,00%	87,00%	4	4,00%	96,00%
6	Cerimoniale e relazioni esterne/Uff. passi	40	7,62%	92,38%	19	38,00%	62,00%
7	Comitato di Controllo sugli atti delle Province - Napoli	14	28,00%	72,00%	1	2,00%	98,00%
8	CO.RE.CO. - Sez. provinciale (AV)	46	14,15%	85,85%	4	16,00%	84,00%
9	CO.RE.CO. - Sez. provinciale (BN)	26	10,40%	89,60%	3	6,00%	94,00%
10	CO.RE.CO. - Sez. provinciale (CE)	26	8,00%	92,00%	3	12,00%	88,00%
11	CO.RE.CO. - Sez. provinciale (NA)	28	22,40%	77,60%	2	4,00%	96,00%
12	CO.RE.CO. - Sez. provinciale (SA)	52	13,00%	87,00%	0	#DIV/0!	#DIV/0!
13	Scuola regionale di Polizia Municipale	117	16,71%	83,29%	5	10,00%	90,00%
14	Controllo e Vigilanza sulle Partecipazioni Societarie	4	5,33%	94,67%	0	#DIV/0!	#DIV/0!
2	AREA 02 AFFARI GENERALI DELLA GIUNTA REGIONALE	142	16,71%	83,29%	11	8,80%	91,20%
1	Att. di assist. alle sedute di Giunta, Comit. dipart.	140	17,50%	82,50%	9	12,00%	88,00%
2	Atti sottoposti a registrazioni e contratti	2	4,00%	96,00%	2	4,00%	96,00%
3	AREA 03 PROGRAMMAZIONE, PIANI E PROGRAMMI	176	16,76%	83,24%	12	6,86%	93,14%
1	Piani e progr. di interv. ord. e straordinario	59	18,15%	81,85%	7	7,00%	93,00%
2	Pianificazione e colleg. con AA.GG.CC.	117	16,14%	83,86%	5	6,67%	93,33%
4	AREA 04 AVVOCATURA	291	11,41%	88,59%	22	6,77%	93,23%
1	Contenzioso civile e penale	114	11,12%	88,88%	9	9,00%	91,00%
2	Contenzioso amm.vo e tributario	119	10,82%	89,18%	7	7,00%	93,00%
3	Consulenza legale e documentazione	58	13,65%	86,35%	6	4,80%	95,20%
5	AREA 05 ECOLOGIA, TUTELA DELL'AMBIENTE, DISINQUINAMENTO, PROTEZIONE CIVILE	1240	12,62%	87,38%	16	8,00%	92,00%
1	Ecologia	79	17,56%	82,44%	0	#DIV/0!	#DIV/0!
2	Tutela dell'ambiente, disinquinamento	171	17,10%	82,90%	0	#DIV/0!	#DIV/0!
3	Programmazione interventi di prot. civile sul territorio	273	9,66%	90,34%	3	12,00%	88,00%
4	S.T.A.P. ecol., tut. amb., disinq., prot. civ. AV	101	17,57%	82,43%	1	4,00%	96,00%
5	S.T.A.P. ecol., tut. amb., disinq., prot. civ. BN	42	11,20%	88,80%	3	12,00%	88,00%
6	S.T.A.P. Ecol., tut. amb., disinq., prot. civ. CE	71	12,35%	87,65%	3	12,00%	88,00%
7	S.T.A.P. Ecol., tutela amb., disinq., prot. civ. NA	105	20,00%	80,00%	6	24,00%	76,00%
8	S.T.A.P. Ecol., tut. amb.le, disinq., prot.civ.	102	13,16%	86,84%	0	0,00%	100,00%
9	Ciclo Integrato Acque	296	10,86%	89,14%	0	0,00%	100,00%
6	AREA 06 RICERCA SCIENTIFICA, STATISTICA, SISTEMI INFORMATIVI ED INFORMATICA	253	9,92%	90,08%	7	3,50%	96,50%
1	Ricerca scient., stat., controllo gest. e avanz. progetti	82	11,31%	88,69%	1	4,00%	96,00%
2	Analisi progettazione gestione sistemi inf.vi	85	9,71%	90,29%	1	1,33%	98,67%
3	C.R.E.D.	86	9,05%	90,95%	5	5,00%	95,00%
7	AREA 07 AFFARI GENERALI, GESTIONE E FORMAZIONE DEL PERSONALE ORGANIZZAZIONE E METODO	517	15,21%	84,79%	42	8,84%	91,16%
0	Ufficio del datore di Lavoro	20	8,00%	92,00%	10	10,00%	90,00%
1	AA.GG. del Personale, Rapporti con le OO.SS., Contenzioso	46	12,27%	87,73%	2	4,00%	96,00%
2	Studio, Organizz. e Metodo - Form. del Personale	77	17,11%	82,89%	20	20,00%	80,00%
3	Reclutamento del Personale	95	15,20%	84,80%	3	4,00%	96,00%
4	Stato giuridico ed Inquadramento	95	18,10%	81,90%	1	2,00%	98,00%
5	Trattamento economico	92	13,63%	86,37%	3	12,00%	88,00%
6	Quiescenza e Previdenza	92	18,40%	81,60%	3	4,00%	96,00%

**INCIDENZA DELLE ASSENZE RISPETTO ALLE GIORNATE LAVORATIVE,
DISTINTE PER AA.GG.C. E PER RUOLO (elaborazione mese di APRILE 2011)**

AREA Sett	DENOMINAZIONE	N. ASSENZE DIPENDENTI	% ASSENZE DIPENDENTI	% PRESENZE DIPENDENTI	N. ASSENZE DIRIGENTI	% ASSENZE DIRIGENTI	% PRESENZE DIRIGENTI
8	AREA 08 BILANCIO, RAGIONERIA E TRIBUTI	335	12,52%	87,48%	9	3,60%	96,40%
1	Formazione del Bilancio pluriennale ed annuale	72	19,20%	80,80%	0	0,00%	100,00%
2	Gestione delle entrate e della spesa di bilancio	152	13,22%	86,78%	3	4,00%	96,00%
3	Riscontro e vigil. servizio di tesoreria e bil. Cassa	41	9,11%	90,89%	3	6,00%	94,00%
4	Finanze e Tributi	70	10,00%	90,00%	3	4,00%	96,00%
9	AREA 09 RAPPORTI CON GLI ORGANI NAZIONALI ED INTERNAZIONALI IN MATERIA DI INTERESSE REGIONALE	133	9,33%	90,67%	11	11,00%	89,00%
1	Studio e Gest. Prog. ceE e Rapp. con Paesi eur./extraeur.	28	5,60%	94,40%	1	4,00%	96,00%
2	Direttive ceE in materia PIM, FEOGA, FSE	105	11,35%	88,65%	10	13,33%	86,67%
10	AREA 10 DEMANIO E PATRIMONIO	493	7,76%	92,24%	18	12,00%	88,00%
1	Demanio e Patrimonio	253	8,80%	91,20%	14	18,67%	81,33%
2	Provveditorato ed Economato	240	6,91%	93,09%	4	5,33%	94,67%
11	AREA 11 SVILUPPO ATTIVITA' SETTORE PRIMARIO	3939	11,56%	88,44%	68	9,07%	90,93%
1	Se.S.I.R.C.A.	333	12,00%	88,00%	2	4,00%	96,00%
2	Interventi per la prod. Agricola	88	11,00%	89,00%	2	8,00%	92,00%
3	Interventi sul territorio agricolo	73	12,17%	87,83%	1	4,00%	96,00%
4	Bilancio e Credito Agrario	80	11,85%	88,15%	10	20,00%	80,00%
5	Foreste Caccia e Pesca	83	11,07%	88,93%	0	0,00%	100,00%
6	Piano Forestale Generale	96	17,45%	82,55%	3	12,00%	88,00%
7	S.T.A.P.A.C. Avellino	352	12,24%	87,76%	0	0,00%	100,00%
8	S.T.A.P.A.C. Benevento	272	12,65%	87,35%	3	4,00%	96,00%
9	S.T.A.P.A.C. Caserta	318	8,10%	91,90%	4	8,00%	92,00%
10	S.T.A.P.A.C. Napoli	273	9,84%	90,16%	21	42,00%	58,00%
11	S.T.A.P.A.C. Salerno	565	12,35%	87,65%	2	4,00%	96,00%
12	S.T.A.P. Alimentazione Avellino	52	18,91%	81,09%	1	4,00%	96,00%
13	S.T.A.P. Alimentazione Benevento	62	19,08%	80,92%	4	16,00%	84,00%
14	S.T.A.P. Alimentazione Caserta	31	10,33%	89,67%	1	4,00%	96,00%
15	S.T.A.P. Alimentazione Napoli	36	14,40%	85,60%	0	#DIV/0!	#DIV/0!
16	S.T.A.P. Alimentazione Salerno	24	6,40%	93,60%	0	0,00%	100,00%
17	S.T.A.P. Foreste Avellino	209	12,48%	87,52%	0	0,00%	100,00%
18	S.T.A.P. Foreste di Benevento	139	8,97%	91,03%	2	8,00%	92,00%
19	S.T.A.P. Foreste Caserta	322	16,95%	83,05%	2	8,00%	92,00%
20	S.T.A.P. Foreste Napoli	272	11,10%	88,90%	4	8,00%	92,00%
21	S.T.A.P. Foreste Salerno	174	9,16%	90,84%	4	8,00%	92,00%
22	S.T.A.P. Foreste S. Angelo dei Lombardi	85	13,60%	86,40%	2	8,00%	92,00%
12	AREA 12 SVILUPPO ECONOMICO	388	15,68%	84,32%	27	12,00%	88,00%
1	Svil. e prom. att. industr. fonti energetiche	59	11,80%	88,20%	20	40,00%	60,00%
2	Svil. e prom. att. artigiane e della cooperazione	94	9,64%	90,36%	5	5,00%	95,00%
3	Promozione e Internazionalizzazione del Sistema Produttivo	83	22,13%	77,87%	1	4,00%	96,00%
4	Regolazione dei Mercati	152	24,32%	75,68%	1	2,00%	98,00%
13	AREA 13 TURISMO E BENI CULTURALI	287	15,51%	84,49%	24	13,71%	86,29%
1	Sviluppo e promozione turismo	139	19,17%	80,83%	21	21,00%	79,00%
2	Interv. settore albergh. altre att. supporto turistico	65	15,29%	84,71%	0	0,00%	100,00%
3	Beni Culturali	83	11,86%	88,14%	3	6,00%	94,00%
14	AREA 14 TRASPORTI E VIABILITA'	253	11,63%	88,37%	11	5,50%	94,50%
1	Autolinee e vie di comunicazione	97	10,78%	89,22%	1	4,00%	96,00%
2	Fondo nazionale trasporti	40	8,00%	92,00%	7	9,33%	90,67%
3	Demanio maritt., navig., porti, aerop., OO.MM.	116	14,97%	85,03%	3	3,00%	97,00%

**INCIDENZA DELLE ASSENZE RISPETTO ALLE GIORNATE LAVORATIVE,
DISTINTE PER AA.GG.C. E PER RUOLO (elaborazione mese di APRILE 2011)**

AREA Sett	DENOMINAZIONE	N. ASSENZE DIPENDENTI	% ASSENZE DIPENDENTI	% PRESENZE DIPENDENTI	N. ASSENZE DIRIGENTI	% ASSENZE DIRIGENTI	% PRESENZE DIRIGENTI
15	AREA 15 LAVORI PUBBLICI, OPERE PUBBLICHE, ATTUAZIONE, ESPROPRIAZIONE	1557	13,34%	86,66%	25	5,88%	94,12%
2	C.T.R.	62	16,53%	83,47%	0	#DIV/0!	#DIV/0!
3	Geotecnica e Geotermia Difesa del suolo	114	14,25%	85,75%	1	4,00%	96,00%
4	Opere pubbliche attuazione espropriazione	160	15,24%	84,76%	1	2,00%	98,00%
5	Settore Provinciale del Genio Civile di Ariano Irpino	63	14,00%	86,00%	1	2,00%	98,00%
6	Settore Provinciale del Genio Civile di Avellino	321	16,25%	83,75%	11	11,00%	89,00%
7	Settore Provinciale del Genio Civile Benevento	126	10,96%	89,04%	1	4,00%	96,00%
8	Settore provinciale del Genio Civile Caserta	161	10,22%	89,78%	7	14,00%	86,00%
9	Settore provinciale del Genio Civile Napoli	231	14,22%	85,78%	0	0,00%	100,00%
10	Settore Provinciale del Genio Civile Salerno	273	11,74%	88,26%	1	2,00%	98,00%
11	Geologico Regionale	9	7,20%	92,80%	2	8,00%	92,00%
12	Ricerca e valorizzazione cave torbiere acque minerali termali	37	16,44%	83,56%	0	0,00%	100,00%
16	AREA 16 GOVERNO DEL TERRITORIO, BENI CULTURALI AMBIENTALI E PAESISTICI	272	9,63%	90,37%	18	12,00%	88,00%
1	Urbanistica	132	11,23%	88,77%	9	18,00%	82,00%
3	Politica del territorio	26	8,67%	91,33%	2	4,00%	96,00%
4	Edilizia pubblica e abitativa	100	9,52%	90,48%	7	14,00%	86,00%
5	Settore Monitoraggio e Controllo degli accordi di programma	14	4,67%	95,33%	0	#DIV/0!	#DIV/0!
17	AREA 17 ISTRUZIONE - EDUCAZIONE - FORMAZIONE PROFESSIONALE - POLITICA GIOVANILE E DEL FORUM REGIONALE DELLA GIOVENTU' - OSSERVATORIO REGIONALE	3936	13,13%	86,87%	14	6,22%	93,78%
1	Istruzione Educ. permanente promozione culturale	59	6,94%	93,06%	2	4,00%	96,00%
2	Musei, Biblioteche	21	7,00%	93,00%	4	16,00%	84,00%
3	Politiche giovanili e del forum reg.le della gioventu'	43	12,29%	87,71%	1	4,00%	96,00%
4	Osserv. del mercato del lavoro e occup. Emigr. ed Imm.	91	11,38%	88,63%	3	12,00%	88,00%
5	Formazione professionale	108	11,37%	88,63%	0	#DIV/0!	#DIV/0!
6	Orient. prof., ricerca, sperim. e cons. form. prof.	108	13,09%	86,91%	1	4,00%	96,00%
7	S.T.A.P. Formazione Professionale Avellino	482	11,48%	88,52%	0	#DIV/0!	#DIV/0!
8	S.T.A.P. Formazione Professionale Benevento	281	12,09%	87,91%	1	4,00%	96,00%
9	S.T.A.P. Formazione Professionale Caserta	784	13,07%	86,93%	0	#DIV/0!	#DIV/0!
10	S.T.A.P. Formazione Professionale Napoli	784	12,59%	87,41%	2	8,00%	92,00%
11	S.T.A.P. Formazione Professionale Salerno	1175	16,43%	83,57%	0	0,00%	100,00%
18	AREA 18 ASSISTENZA SOCIALE, ATTIVITA' SOCIALI, SPORT, TEMPO LIBERO, SPETTACOLO	400	14,81%	85,19%	17	9,71%	90,29%
1	Assistenza Sociale, programmaz. e vigil. sui serv. soc.	288	13,40%	86,60%	15	12,00%	88,00%
2	Sport, Tempo Libero, Spettacolo	112	20,36%	79,64%	2	4,00%	96,00%
19	AREA 19 PIANO SANITARIO REGIONALE E RAPPORTI CON LE AA.SS.LL.	182	13,00%	87,00%	28	12,44%	87,56%
1	Programmazione	116	12,54%	87,46%	17	13,60%	86,40%
2	Aggiornamento e formazione del Personale	41	18,22%	81,78%	10	13,33%	86,67%
3	Gestione Ruolo Person. serv. san. reg.le proc. concor.	25	10,00%	90,00%	1	4,00%	96,00%
20	AREA 20 ASSISTENZA SANITARIA	591	13,21%	86,79%	35	5,19%	94,81%
1	Prevenzione, Ass. sanitaria, igiene sanitaria	140	10,57%	89,43%	4	4,00%	96,00%
2	Veterinario	57	16,29%	83,71%	8	3,20%	96,80%
3	Interv. a favore di fasce socio-sanit. partic. deboli	66	22,00%	78,00%	3	12,00%	88,00%
4	Farmaceutico	48	12,00%	88,00%	1	2,00%	98,00%
5	Ass. Ospedaliera e sovr. sui servizi reg.li di emergenza	16	9,14%	90,86%	8	8,00%	92,00%
6	S.T.A.P. Assistenza Sanitaria Avellino	25	7,14%	92,86%	3	12,00%	88,00%
7	S.T.A.P. Benevento	38	13,82%	86,18%	3	12,00%	88,00%
8	S.T.A.P. Assistenza Sanitaria Caserta	77	15,40%	84,60%	0	#DIV/0!	#DIV/0!
9	S.T.A.P. Assistenza Sanitaria Napoli	31	15,50%	84,50%	0	0,00%	100,00%

**INCIDENZA DELLE ASSENZE RISPETTO ALLE GIORNATE LAVORATIVE,
DISTINTE PER AA.GG.C. E PER RUOLO (elaborazione mese di APRILE 2011)**

AREA Sett	DENOMINAZIONE	N. ASSENZE DIPENDENTI	% ASSENZE DIPENDENTI	% PRESENZE DIPENDENTI	N. ASSENZE DIRIGENTI	% ASSENZE DIRIGENTI	% PRESENZE DIRIGENTI
10	S.T.A.P. Salerno	93	15,50%	84,50%	5	10,00%	90,00%
21	AREA 21 PROGRAMMAZIONE E GESTIONE DEI RIFIUTI	47	9,89%	90,11%	2	4,00%	96,00%
1	Settore Programmazione	19	8,44%	91,56%	0	0,00%	100,00%
2	Settore Gestione	16	12,80%	87,20%	0	#DIV/0!	#DIV/0!
3	Settore Monitoraggio Informazione e Valutazione	12	9,60%	90,40%	2	8,00%	92,00%
22	UFFICIO DI PIANO	67	14,89%	85,11%	2	4,00%	96,00%
23	UFFICIO COMUNITARIO REGIONALE	10	10,00%	90,00%	0	0,00%	100,00%

Incidenza delle assenze rispetto alle giornate lavorative distinte per AA.GG.C. e per ruolo
(elaborazione aprile 2011)

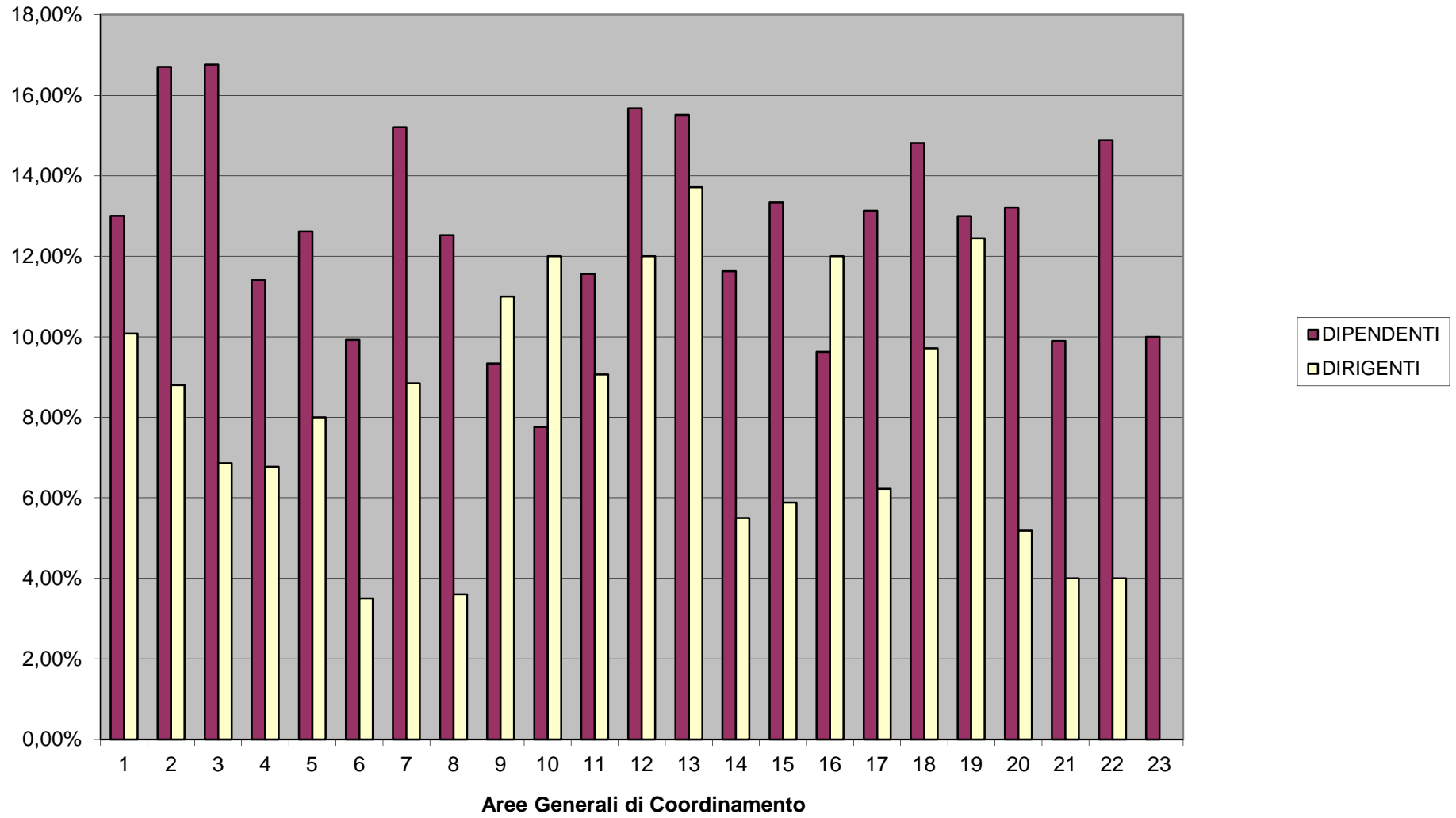

**INCIDENZA DELLE ASSENZE RISPETTO ALLE GIORNATE LAVORATIVE,
DISTINTE PER AA.GG.C. E PER RUOLO (elaborazione mese di LUGLIO 2011)**

AREA	DENOMINAZIONE	N. ASSENZE a giornata intera DIPENDENTI	TASSO DI ASSENZA % DIPENDENTI	N. ASSENZE a giornata intera DIRIGENTI	TASSO DI ASSENZA % DIRIGENTI	TASSO DI PRESENZA % DIPENDENTI	TASSO DI PRESENZA % DIRIGENTI
1	AREA 01 GABINETTO PRESIDENTE GIUNTA REGIONALE	1393	19,27%	134	20,62%	80,73%	79,38%
2	AREA 02 AFFARI GENERALI DELLA GIUNTA REGIONALE	186	21,68%	13	12,50%	78,32%	87,50%
3	AREA 03 PROGRAMMAZIONE, PIANI E PROGRAMMI	224	21,01%	29	15,93%	78,99%	84,07%
4	AREA 04 AVVOCATURA	511	18,72%	38	12,18%	81,28%	87,82%
5	AREA 05 ECOLOGIA, TUTELA DELL'AMBIENTE, DISINQUINAMENTO, PROTEZIONE CIVILE	1832	17,40%	36	17,31%	82,60%	82,69%
6	AREA 06 RICERCA SCIENTIFICA, STATISTICA, SISTEMI INFORMATIVI ED INFORMATICA	527	20,07%	40	19,23%	79,93%	80,77%
7	AREA 07 AFFARI GENERALI, GESTIONE E FORMAZIONE DEL PERSONALE ORGANIZZAZIONE E METODO	713	20,16%	119	24,09%	79,84%	75,91%
8	AREA 08 BILANCIO, RAGIONERIA E TRIBUTI	552	17,99%	31	13,25%	82,01%	86,75%
9	AREA 09 RAPPORTI CON GLI ORGANI NAZIONALI ED INTERNAZIONALI IN MATERIA DI INTERESSE REGIONALE	179	11,67%	18	17,31%	88,33%	82,69%
10	AREA 10 DEMANIO E PATRIMONIO	1050	16,03%	10	6,41%	83,97%	93,59%
11	AREA 11 SVILUPPO ATTIVITA' SETTORE PRIMARIO	5990	17,23%	115	14,74%	82,77%	85,26%
12	AREA 12 SVILUPPO ECONOMICO	427	16,59%	28	13,46%	83,41%	86,54%
13	AREA 13 TURISMO E BENI CULTURALI	393	19,89%	31	17,03%	80,11%	82,97%
14	AREA 14 TRASPORTI E VIABILITA'	427	18,88%	21	10,10%	81,12%	89,90%
15	AREA 15 LAVORI PUBBLICI, OPERE PUBBLICHE, ATTUAZIONE, ESPROPRIAZIONE	2405	19,35%	88	19,91%	80,65%	80,09%
16	AREA 16 GOVERNO DEL TERRITORIO, BENI CULTURALI AMBIENTALI E PAESISTICI	460	15,66%	45	28,85%	84,34%	71,15%
17	AREA 17 ISTRUZIONE - EDUCAZIONE - FORMAZIONE PROFESSIONALE - POLITICA GIOVANILE E DEL FORUM REGIONALE DELLA GIOVENTU' - OSSERVATORIO REGIONALE	5253	17,66%	12	4,62%	82,34%	95,38%
18	AREA 18 ASSISTENZA SOCIALE, ATTIVITA' SOCIALI, SPORT, TEMPO LIBERO, SPETTACOLO	633	22,54%	24	13,19%	77,46%	86,81%
19	AREA 19 PIANO SANITARIO REGIONALE E RAPPORTI CON LE AA.SS.LL.	313	19,11%	26	11,11%	80,89%	88,89%
20	AREA 20 ASSISTENZA SANITARIA	1052	22,11%	81	11,54%	77,89%	88,46%
21	AREA 21 PROGRAMMAZIONE E GESTIONE DEI RIFIUTI	244	30,27%	0	0,00%	69,73%	100,00%
22	UFFICIO DI PIANO	62	13,25%	8	15,38%	86,75%	84,62%
23	UFFICIO COMUNITARIO REGIONALE	0	0,00%	0	0,00%	100,00%	100,00%

Incidenza delle assenze rispetto alle giornate lavorative distinte per AA.GG.C. e per ruolo
(elaborazione luglio 2011)

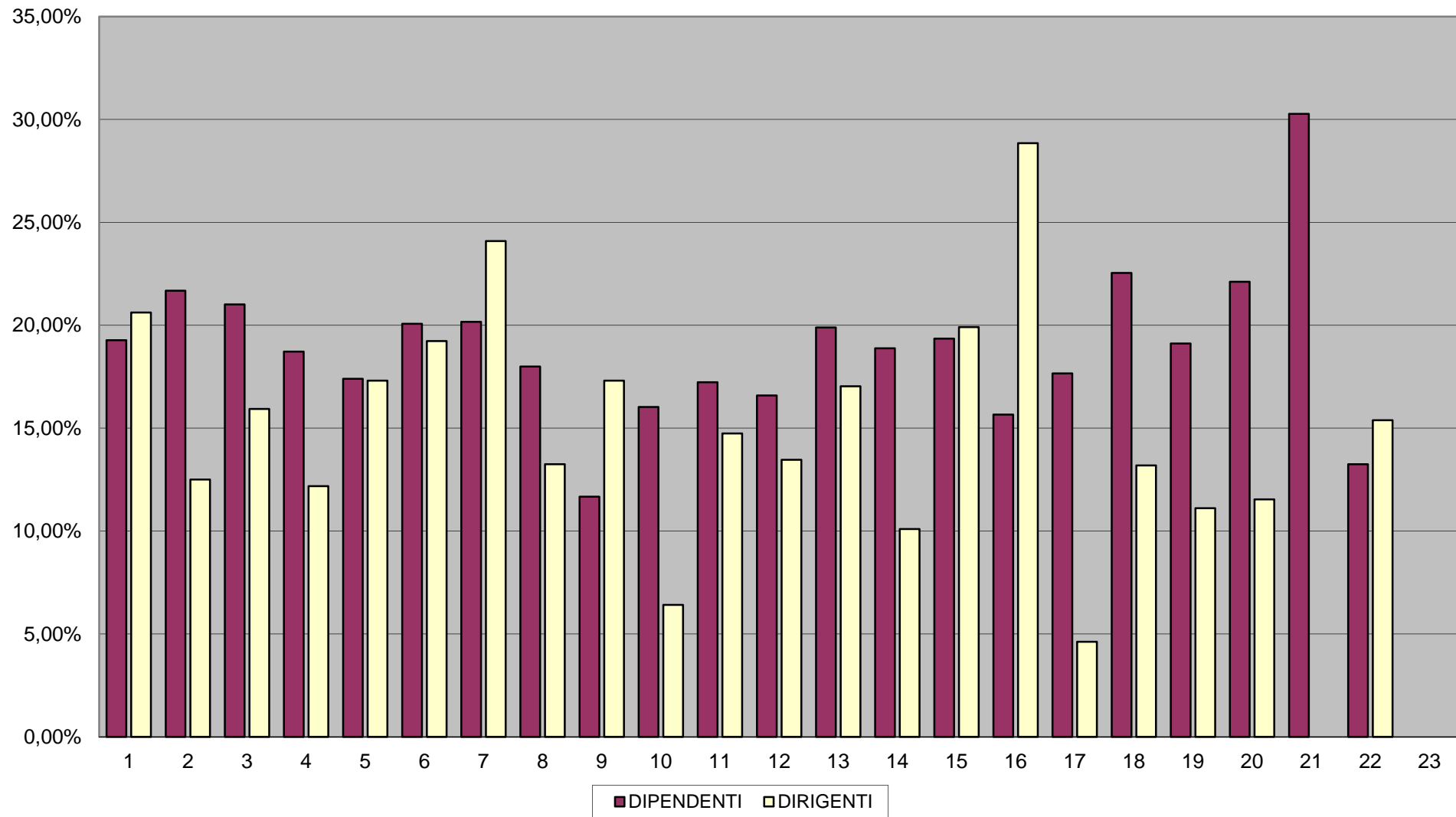

**INCIDENZA DELLE ASSENZE RISPETTO ALLE GIORNATE LAVORATIVE,
DISTINTE PER AA.GG.C. E PER RUOLO (elaborazione mese di AGOSTO 2011)**

AREA	DENOMINAZIONE	N. ASSENZE a giornata intera DIPENDENTI	TASSO DI ASSENZA % DIPENDENTI	N. ASSENZE a giornata intera DIRIGENTI	TASSO DI ASSENZA % DIRIGENTI	TASSO DI PRESENZA % DIPENDENTI	TASSO DI PRESENZA % DIRIGENTI	AREA
1	AREA 01 GABINETTO PRESIDENTE GIUNTA REGIONALE	2997	41,46%	286	45,83%	58,54%	54,17%	1
2	AREA 02 AFFARI GENERALI DELLA GIUNTA REGIONALE	398	47,84%	59	56,73%	52,16%	43,27%	2
3	AREA 03 PROGRAMMAZIONE, PIANI E PROGRAMMI	517	48,50%	76	41,76%	51,50%	58,24%	3
4	AREA 04 AVVOCATURA	1476	54,07%	178	57,05%	45,93%	42,95%	4
5	AREA 05 ECOLOGIA, TUTELA DELL'AMBIENTE, DISINQUINAMENTO, PROTEZIONE CIVILE	3804	36,13%	98	47,12%	63,87%	52,88%	5
6	AREA 06 RICERCA SCIENTIFICA, STATISTICA, SISTEMI INFORMATIVI ED INFORMATICA	1127	42,92%	105	50,48%	57,08%	49,52%	6
7	AREA 07 AFFARI GENERALI, GESTIONE E FORMAZIONE DEL PERSONALE ORGANIZZAZIONE E METODO	1698	48,02%	196	39,68%	51,98%	60,32%	7
8	AREA 08 BILANCIO, RAGIONERIA E TRIBUTI	1331	43,38%	85	40,87%	56,62%	59,13%	8
9	AREA 09 RAPPORTI CON GLI ORGANI NAZIONALI ED INTERNAZIONALI IN MATERIA DI INTERESSE REGIONALE	644	41,98%	46	44,23%	58,02%	55,77%	9
10	AREA 10 DEMANIO E PATRIMONIO	2393	36,52%	70	44,87%	63,48%	55,13%	10
11	AREA 11 SVILUPPO ATTIVITA' SETTORE PRIMARIO	11541	33,25%	304	38,97%	66,75%	61,03%	11
12	AREA 12 SVILUPPO ECONOMICO	1047	40,68%	103	49,52%	59,32%	50,48%	12
13	AREA 13 TURISMO E BENI CULTURALI	988	50,00%	75	41,21%	50,00%	58,79%	13
14	AREA 14 TRASPORTI E VIABILITA'	952	42,58%	95	45,67%	57,42%	54,33%	14
15	AREA 15 LAVORI PUBBLICI, OPERE PUBBLICHE, ATTUAZIONE, ESPROPRIAZIONE	4807	38,76%	139	31,45%	61,24%	68,55%	15
16	AREA 16 GOVERNO DEL TERRITORIO, BENI CULTURALI AMBIENTALI E PAESISTICI	1374	46,77%	85	54,49%	53,23%	45,51%	16
17	AREA 17 ISTRUZIONE - EDUCAZIONE - FORMAZIONE PROFESSIONALE - POLITICA GIOVANILE E DEL FORUM REGIONALE DELLA GIOVENTU' - OSSERVATORIO REGIONALE	12229	41,48%	128	49,23%	58,52%	50,77%	17
18	AREA 18 ASSISTENZA SOCIALE, ATTIVITA' SOCIALI, SPORT, TEMPO LIBERO, SPETTACOLO	1174	41,43%	68	37,36%	58,57%	62,64%	18
19	AREA 19 PIANO SANITARIO REGIONALE E RAPPORTI CON LE AA.SS.LL.	769	45,50%	106	45,30%	54,50%	54,70%	19
20	AREA 20 ASSISTENZA SANITARIA	1820	38,04%	171	23,49%	61,96%	76,51%	20
21	AREA 21 PROGRAMMAZIONE E GESTIONE DEI RIFIUTI	343	41,23%	19	36,54%	58,77%	63,46%	21
22	UFFICIO DI PIANO	203	43,38%	23	44,23%	56,62%	55,77%	22
23	UFFICIO COMUNITARIO REGIONALE	45	43,27%	7	26,92%	56,73%	73,08%	23

Incidenza delle assenze rispetto alle giornate lavorative distinte per AA.GG.C. e per ruolo
(elaborazione agosto 2011)

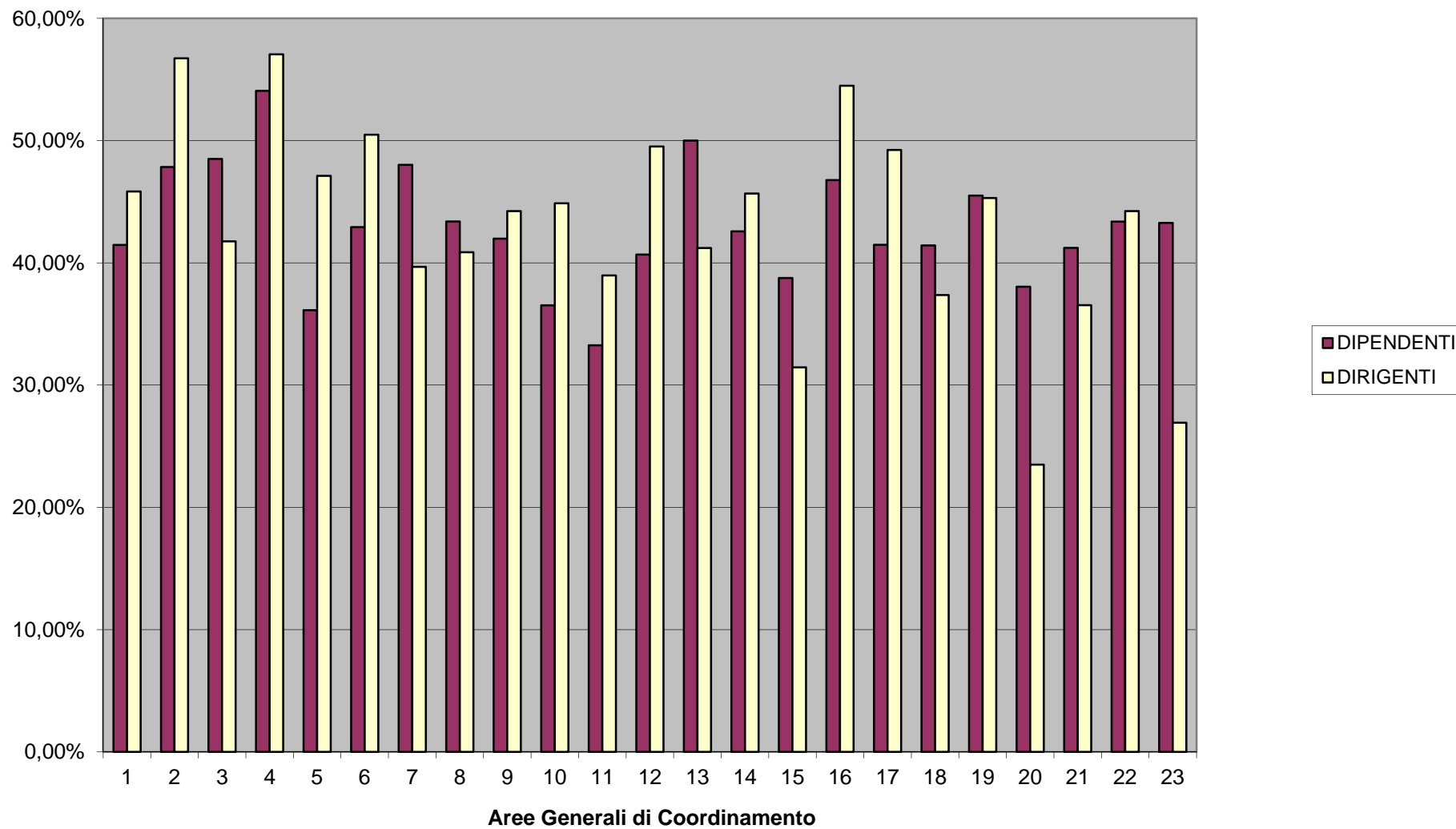

**INCIDENZA DELLE ASSENZE RISPETTO ALLE GIORNATE LAVORATIVE,
DISTINTE PER AA.GG.C. E PER RUOLO (elaborazione mese di SETTEMBRE 2011)**

AREA	DENOMINAZIONE	N. ASSENZE a giornata intera DIPENDENTI	TASSO DI ASSENZA % DIPENDENTI	N. ASSENZE a giornata intera DIRIGENTI	TASSO DI ASSENZA % DIRIGENTI	TASSO DI PRESENZA % DIPENDENTI	TASSO DI PRESENZA % DIRIGENTI	AREA
1	AREA 01 GABINETTO PRESIDENTE GIUNTA REGIONALE	1085	15,61%	68	11,33%	84,39%	88,67%	1
2	AREA 02 AFFARI GENERALI DELLA GIUNTA REGIONALE	166	20,12%	6	6,00%	79,88%	94,00%	2
3	AREA 03 PROGRAMMAZIONE, PIANI E PROGRAMMI	181	15,08%	11	6,29%	84,92%	93,71%	3
4	AREA 04 AVVOCATURA	339	12,91%	30	10,00%	87,09%	90,00%	4
5	AREA 05 ECOLOGIA, TUTELA DELL'AMBIENTE, DISINQUINAMENTO, PROTEZIONE CIVILE	1060	10,52%	17	8,50%	89,48%	91,50%	5
6	AREA 06 RICERCA SCIENTIFICA, STATISTICA, SISTEMI INFORMATIVI ED INFORMATICA	264	10,46%	15	7,50%	89,54%	92,50%	6
7	AREA 07 AFFARI GENERALI, GESTIONE E FORMAZIONE DEL PERSONALE ORGANIZZAZIONE E METODO	558	16,53%	47	9,89%	83,47%	90,11%	7
8	AREA 08 BILANCIO, RAGIONERIA E TRIBUTI	446	15,12%	25	12,50%	84,88%	87,50%	8
9	AREA 09 RAPPORTI CON GLI ORGANI NAZIONALI ED INTERNAZIONALI IN MATERIA DI INTERESSE REGIONALE	236	14,98%	12	12,00%	85,02%	88,00%	9
10	AREA 10 DEMANIO E PATRIMONIO	802	12,68%	13	8,67%	87,32%	91,33%	10
11	AREA 11 SVILUPPO ATTIVITA' SETTORE PRIMARIO	4239	12,74%	106	14,13%	87,26%	85,87%	11
12	AREA 12 SVILUPPO ECONOMICO	368	14,87%	21	10,50%	85,13%	89,50%	12
13	AREA 13 TURISMO E BENI CULTURALI	301	16,05%	28	16,00%	83,95%	84,00%	13
14	AREA 14 TRASPORTI E VIABILITA'	277	12,59%	20	10,00%	87,41%	90,00%	14
15	AREA 15 LAVORI PUBBLICI, OPERE PUBBLICHE, ATTUAZIONE, ESPROPRIAZIONE	1698	14,21%	30	7,06%	85,79%	92,94%	15
16	AREA 16 GOVERNO DEL TERRITORIO, BENI CULTURALI AMBIENTALI E PAESISTICI	336	11,89%	20	13,33%	88,11%	86,67%	16
17	AREA 17 ISTRUZIONE - EDUCAZIONE - FORMAZIONE PROFESSIONALE - POLITICA GIOVANILE E DEL FORUM REGIONALE DELLA GIOVENTU' - OSSERVATORIO REGIONALE	3734	13,40%	11	4,40%	86,60%	95,60%	17
18	AREA 18 ASSISTENZA SOCIALE, ATTIVITA' SOCIALI, SPORT, TEMPO LIBERO, SPETTACOLO	452	16,44%	19	10,86%	83,56%	89,14%	18
19	AREA 19 PIANO SANITARIO REGIONALE E RAPPORTI CON LE AA.SS.LL.	183	11,09%	9	4,00%	88,91%	96,00%	19
20	AREA 20 ASSISTENZA SANITARIA	650	14,21%	40	5,93%	85,79%	94,07%	20
21	AREA 21 PROGRAMMAZIONE E GESTIONE DEI RIFIUTI	107	13,38%	2	4,00%	86,63%	96,00%	21
22	UFFICIO DI PIANO	62	13,05%	0	0,00%	86,95%	100,00%	22
23	UFFICIO COMUNITARIO REGIONALE	11	11,00%	0	0,00%	89,00%	100,00%	23

Incidenza delle assenze rispetto alle giornate lavorative distinte per AA.GG.C. e per ruolo
(elaborazione settembre 2011)

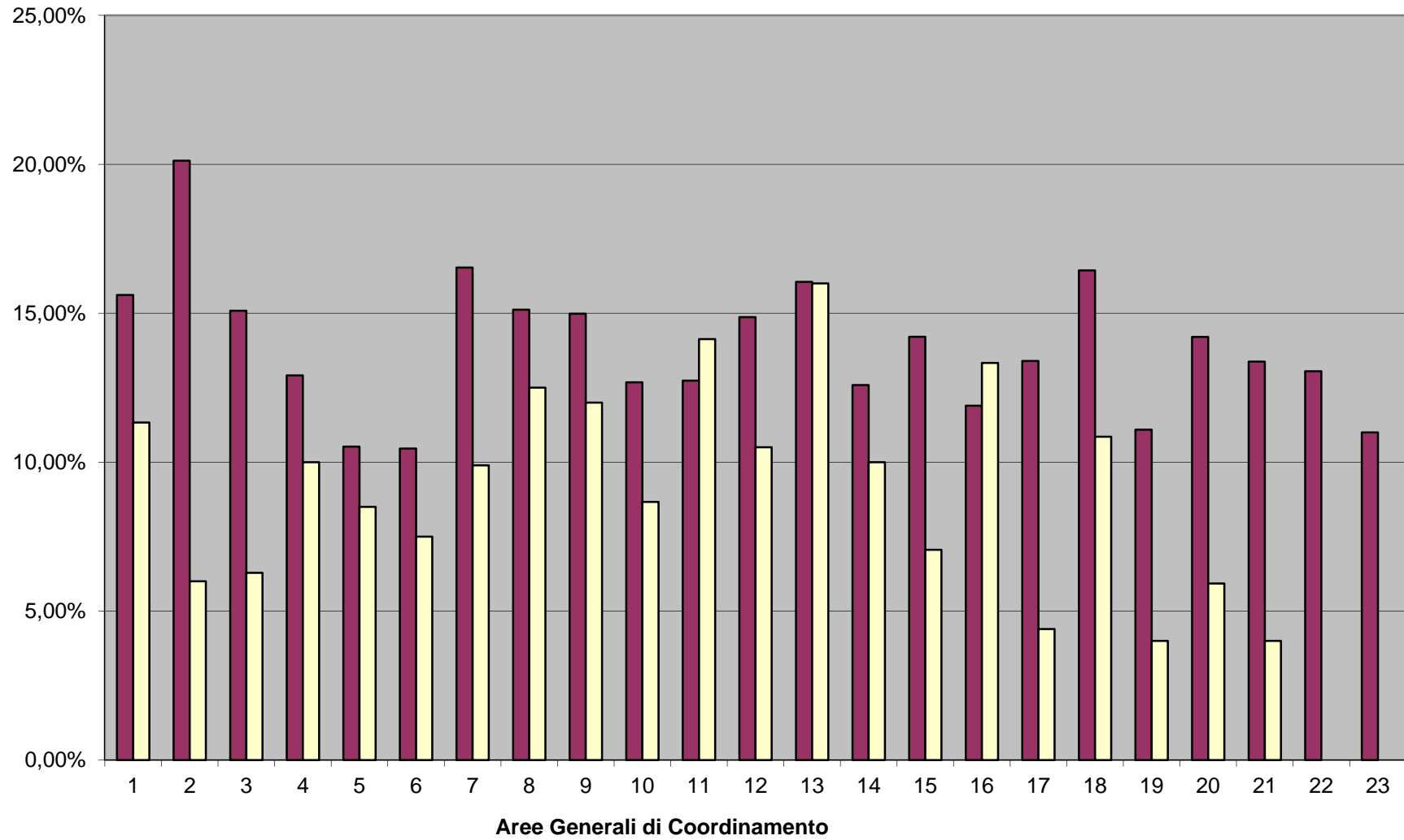

**INCIDENZA DELLE ASSENZE RISPETTO ALLE GIORNATE LAVORATIVE,
DISTINTE PER AA.GG.C. E PER RUOLO (elaborazione mese di OTTOBRE 2011)**

AREA	DENOMINAZIONE	N. ASSENZE a giornata intera DIPENDENTI	TASSO DI ASSENZA % DIPENDENTI	N. ASSENZE a giornata intera DIRIGENTI	TASSO DI ASSENZA % DIRIGENTI	TASSO DI PRESENZA % DIPENDENTI	TASSO DI PRESENZA % DIRIGENTI
1	AREA 01 GABINETTO PRESIDENTE GIUNTA REGIONALE	795	11,00%	91	14,58%	89,00%	85,42%
2	AREA 02 AFFARI GENERALI DELLA GIUNTA REGIONALE	140	12,73%	5	5,00%	87,27%	95,00%
3	AREA 03 PROGRAMMAZIONE, PIANI E PROGRAMMI	196	16,00%	11	6,29%	84,00%	93,71%
4	AREA 04 AVVOCATURA	261	9,94%	11	3,67%	90,06%	96,33%
5	AREA 05 ECOLOGIA, TUTELA DELL'AMBIENTE, DISINQUINAMENTO, PROTEZIONE CIVILE	950	9,50%	9	4,50%	90,50%	95,50%
6	AREA 06 RICERCA SCIENTIFICA, STATISTICA, SISTEMI INFORMATIVI ED INFORMATICA	230	9,11%	24	12,00%	90,89%	88,00%
7	AREA 07 AFFARI GENERALI, GESTIONE E FORMAZIONE DEL PERSONALE ORGANIZZAZIONE E METODO	444	12,96%	28	5,89%	87,04%	94,11%
8	AREA 08 BILANCIO, RAGIONERIA E TRIBUTI	372	12,94%	21	10,50%	87,06%	89,50%
9	AREA 09 RAPPORTI CON GLI ORGANI NAZIONALI ED INTERNAZIONALI IN MATERIA DI INTERESSE REGIONALE	152	9,97%	13	13,00%	90,03%	87,00%
10	AREA 10 DEMANIO E PATRIMONIO	539	8,52%	9	6,00%	91,48%	94,00%
11	AREA 11 SVILUPPO ATTIVITA' SETTORE PRIMARIO	3401	10,21%	57	7,60%	89,79%	92,40%
12	AREA 12 SVILUPPO ECONOMICO	287	11,84%	13	6,50%	88,16%	93,50%
13	AREA 13 TURISMO E BENI CULTURALI	280	14,74%	25	14,29%	85,26%	85,71%
14	AREA 14 TRASPORTI E VIABILITA'	176	8,48%	16	8,00%	91,52%	92,00%
15	AREA 15 LAVORI PUBBLICI, OPERE PUBBLICHE, ATTUAZIONE, ESPROPRIAZIONE	1360	11,43%	15	3,53%	88,57%	96,47%
16	AREA 16 GOVERNO DEL TERRITORIO, BENI CULTURALI AMBIENTALI E PAESISTICI	274	9,79%	10	6,67%	90,21%	93,33%
17	AREA 17 ISTRUZIONE - EDUCAZIONE - FORMAZIONE PROFESSIONALE - POLITICA GIOVANILE E DEL FORUM REGIONALE DELLA GIOVENTU' - OSSERVATORIO REGIONALE	2825	10,17%	10	4,00%	89,83%	96,00%
18	AREA 18 ASSISTENZA SOCIALE, ATTIVITA' SOCIALI, SPORT, TEMPO LIBERO, SPETTACOLO	357	13,10%	10	5,71%	86,90%	94,29%
19	AREA 19 PIANO SANITARIO REGIONALE E RAPPORTI CON LE AA.SS.LL.	219	13,48%	11	4,89%	86,52%	95,11%
20	AREA 20 ASSISTENZA SANITARIA	473	10,23%	15	2,22%	89,77%	97,78%
21	AREA 21 PROGRAMMAZIONE E GESTIONE DEI RIFIUTI	120	15,00%	2	4,00%	85,00%	96,00%
22	UFFICIO DI PIANO	63	13,26%	1	1,33%	86,74%	98,67%
23	UFFICIO COMUNITARIO REGIONALE	10	10,00%	0	0,00%	90,00%	100,00%

Incidenza delle assenze rispetto alle giornate lavorative distinte per AA.GG.C. e per ruolo
(elaborazione ottobre 2011)

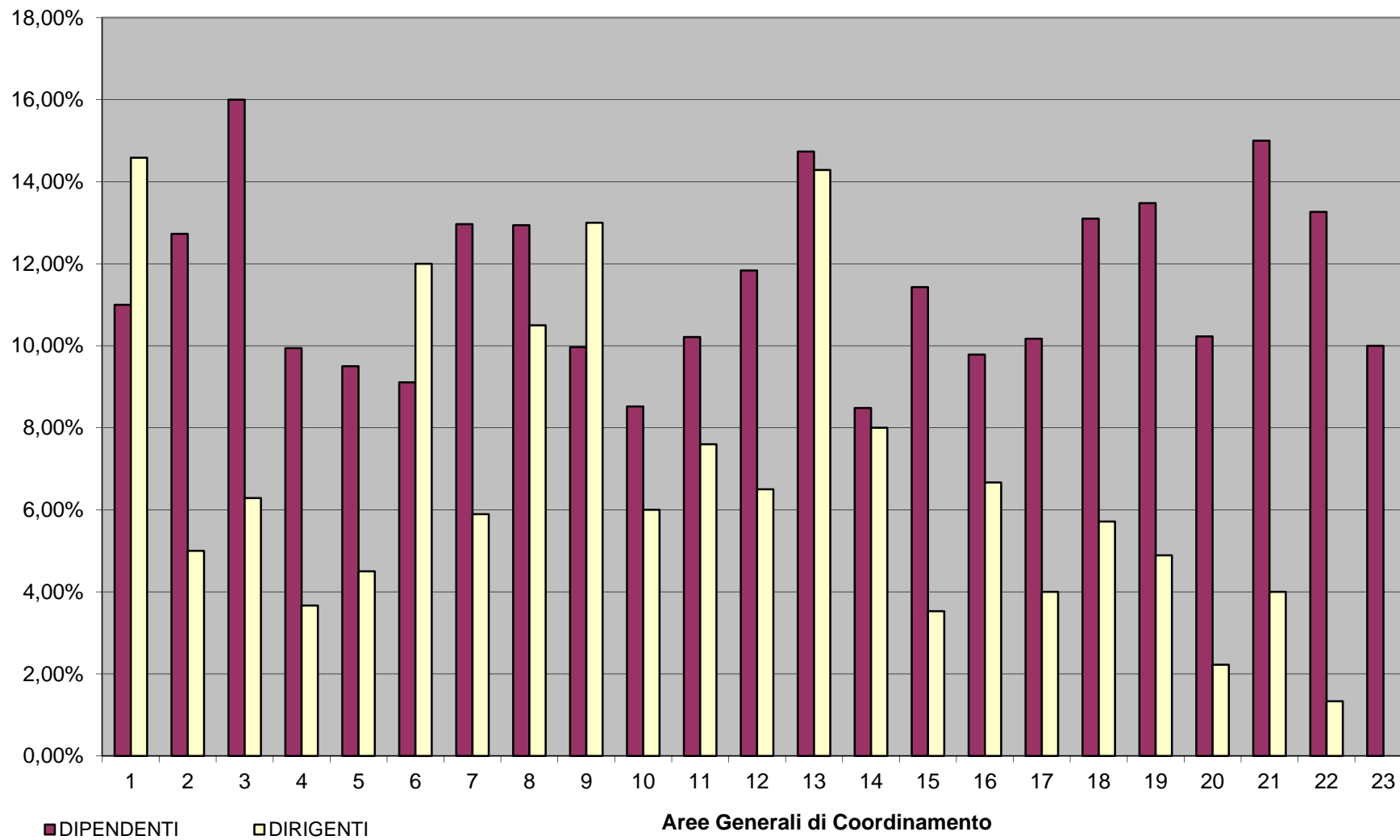

**INCIDENZA DELLE ASSENZE RISPETTO ALLE GIORNATE LAVORATIVE,
DISTINTE PER AA.GG.C. E PER RUOLO (elaborazione mese di NOVEMBRE 2011)**

AREA	DENOMINAZIONE	N. ASSENZE a giornata intera DIPENDENTI	TASSO DI ASSENZA % DIPENDENTI	N. ASSENZE a giornata intera DIRIGENTI	TASSO DI ASSENZA % DIRIGENTI	TASSO DI PRESENZA % DIPENDENTI	TASSO DI PRESENZA % DIRIGENTI
1	AREA 01 GABINETTO PRESIDENTE GIUNTA REGIONALE	763	11,02%	61	11,09%	88,98%	88,91%
2	AREA 02 AFFARI GENERALI DELLA GIUNTA REGIONALE	170	15,45%	6	6,00%	84,55%	94,00%
3	AREA 03 PROGRAMMAZIONE, PIANI E PROGRAMMI	123	10,04%	10	5,71%	89,96%	94,29%
4	AREA 04 AVVOCATURA	289	11,01%	12	4,00%	88,99%	96,00%
5	AREA 05 ECOLOGIA, TUTELA DELL'AMBIENTE, DISINQUINAMENTO, PROTEZIONE CIVILE	895	9,02%	7	3,50%	90,98%	96,50%
6	AREA 06 RICERCA SCIENTIFICA, STATISTICA, SISTEMI INFORMATIVI ED INFORMATICA	199	7,96%	18	9,00%	92,04%	91,00%
7	AREA 07 AFFARI GENERALI, GESTIONE E FORMAZIONE DEL PERSONALE ORGANIZZAZIONE E METODO	395	11,70%	20	4,21%	88,30%	95,79%
8	AREA 08 BILANCIO, RAGIONERIA E TRIBUTI	286	10,31%	23	11,50%	89,69%	88,50%
9	AREA 09 RAPPORTI CON GLI ORGANI NAZIONALI ED INTERNAZIONALI IN MATERIA DI INTERESSE REGIONALE	170	10,97%	14	14,00%	89,03%	86,00%
10	AREA 10 DEMANIO E PATRIMONIO	402	6,36%	10	6,67%	93,64%	93,33%
11	AREA 11 SVILUPPO ATTIVITA' SETTORE PRIMARIO	3319	9,98%	43	5,73%	90,02%	94,27%
12	AREA 12 SVILUPPO ECONOMICO	238	9,81%	5	2,50%	90,19%	97,50%
13	AREA 13 TURISMO E BENI CULTURALI	233	12,59%	25	14,29%	87,41%	85,71%
14	AREA 14 TRASPORTI E VIABILITA'	175	8,64%	7	4,00%	91,36%	96,00%
15	AREA 15 LAVORI PUBBLICI, OPERE PUBBLICHE, ATTUAZIONE, ESPROPRIAZIONE	1251	10,43%	25	5,88%	89,58%	94,12%
16	AREA 16 GOVERNO DEL TERRITORIO, BENI CULTURALI AMBIENTALI E PAESISTICI	235	8,39%	32	21,33%	91,61%	78,67%
17	AREA 17 ISTRUZIONE - EDUCAZIONE - FORMAZIONE PROFESSIONALE - POLITICA GIOVANILE E DEL FORUM REGIONALE DELLA GIOVENTU' - OSSERVATORIO REGIONALE	2722	9,81%	5	2,00%	90,19%	98,00%
18	AREA 18 ASSISTENZA SOCIALE, ATTIVITA' SOCIALI, SPORT, TEMPO LIBERO, SPETTACOLO	286	10,50%	10	5,71%	89,50%	94,29%
19	AREA 19 PIANO SANITARIO REGIONALE E RAPPORTI CON LE AA.SS.LL.	205	12,81%	15	6,67%	87,19%	93,33%
20	AREA 20 ASSISTENZA SANITARIA	417	8,97%	14	2,07%	91,03%	97,93%
21	AREA 21 PROGRAMMAZIONE E GESTIONE DEI RIFIUTI	85	10,63%	1	2,00%	89,38%	98,00%
22	UFFICIO DI PIANO	50	10,53%	2	2,67%	89,47%	97,33%
23	UFFICIO COMUNITARIO REGIONALE	4	4,00%	0	0,00%	96,00%	100,00%

Incidenza delle assenze rispetto alle giornate lavorative distinte per AA.GG.C. e per ruolo
(elaborazione novembre 2011)

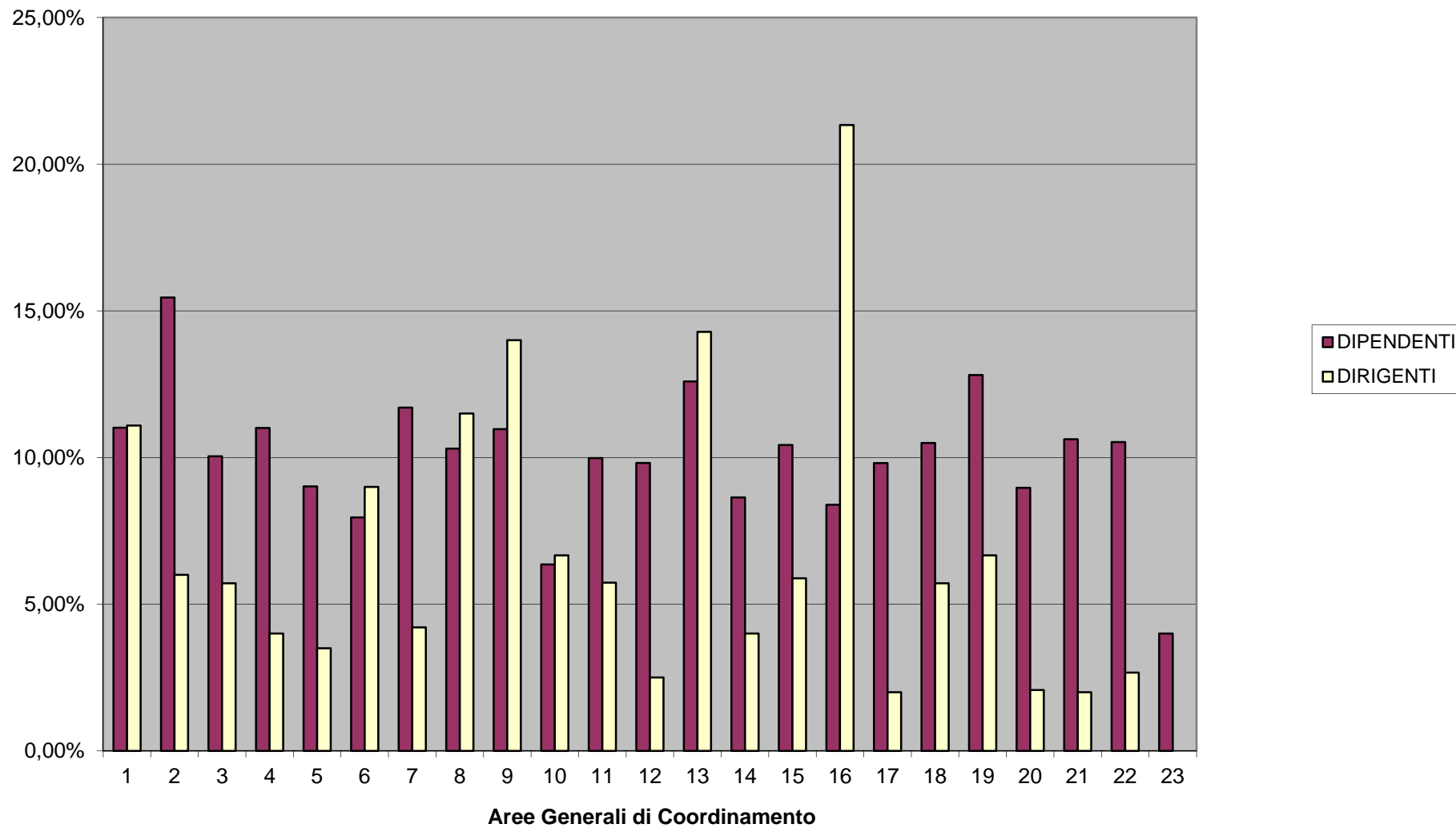

**INCIDENZA DELLE ASSENZE RISPETTO ALLE GIORNATE LAVORATIVE,
DISTINTE PER AA.GG.C. E PER RUOLO (elaborazione mese di DICEMBRE 2011)**

AREA	DENOMINAZIONE	N. ASSENZE a giornata intera DIPENDENTI	N. DIPENDENTI	TASSO DI ASSENZA % DIPENDENTI	N. ASSENZE a giornata intera DIRIGENTI	N. DIRIGENTI	TASSO DI ASSENZA % DIRIGENTI
1	AREA 01 GABINETTO PRESIDENTE GIUNTA REGIONALE	1020	277	14,73%	67	21	12,76%
2	AREA 02 AFFARI GENERALI DELLA GIUNTA REGIONALE	172	44	15,64%	13	4	13,00%
3	AREA 03 PROGRAMMAZIONE, PIANI E PROGRAMMI	227	48	18,92%	18	7	10,29%
4	AREA 04 AVVOCATURA	455	108	16,85%	44	12	14,67%
5	AREA 05 ECOLOGIA, TUTELA DELL'AMBIENTE, DISINQUINAMENTO, PROTEZIONE CIVILE	1502	405	14,83%	16	8	8,00%
6	AREA 06 RICERCA SCIENTIFICA, STATISTICA, SISTEMI INFORMATIVI ED INFORMATICA	429	101	16,99%	32	8	16,00%
7	AREA 07 AFFARI GENERALI, GESTIONE E FORMAZIONE DEL PERSONALE ORGANIZZAZIONE E METODO	585	135	17,33%	29	19	6,11%
8	AREA 08 BILANCIO, RAGIONERIA E TRIBUTI	418	114	14,67%	18	8	9,00%
9	AREA 09 RAPPORTI CON GLI ORGANI NAZIONALI ED INTERNAZIONALI IN MATERIA DI INTERESSE REGIONALE	150	64	9,38%	10	4	10,00%
10	AREA 10 DEMANIO E PATRIMONIO	663	253	10,48%	18	6	12,00%
11	AREA 11 SVILUPPO ATTIVITA' SETTORE PRIMARIO	5361	1322	16,22%	97	30	12,93%
12	AREA 12 SVILUPPO ECONOMICO	376	98	15,35%	19	8	9,50%
13	AREA 13 TURISMO E BENI CULTURALI	324	73	17,75%	31	7	17,71%
14	AREA 14 TRASPORTI E VIABILITA'	242	83	11,66%	22	7	12,57%
15	AREA 15 LAVORI PUBBLICI, OPERE PUBBLICHE, ATTUAZIONE, ESPROPRIAZIONE	2032	487	16,69%	47	17	11,06%
16	AREA 16 GOVERNO DEL TERRITORIO, BENI CULTURALI AMBIENTALI E PAESISTICI	339	112	12,11%	38	6	25,33%
17	AREA 17 ISTRUZIONE - EDUCAZIONE - FORMAZIONE PROFESSIONALE - POLITICA GIOVANILE E DEL FORUM REGIONALE DELLA GIOVENTU' - OSSERVATORIO REGIONALE	4768	1075	17,74%	18	10	7,20%
18	AREA 18 ASSISTENZA SOCIALE, ATTIVITA' SOCIALI, SPORT, TEMPO LIBERO, SPETTACOLO	425	109	15,60%	11	7	6,29%
19	AREA 19 PIANO SANITARIO REGIONALE E RAPPORTI CON LE AA.SS.LL.	261	69	15,13%	16	9	7,11%
20	AREA 20 ASSISTENZA SANITARIA	651	185	14,08%	52	27	7,70%
21	AREA 21 PROGRAMMAZIONE E GESTIONE DEI RIFIUTI	160	34	18,82%	5	2	10,00%
22	UFFICIO DI PIANO	74	20	14,80%	7	3	9,33%
23	UFFICIO COMUNITARIO REGIONALE	12	4	12,00%	4	1	16,00%

Incidenza delle assenze rispetto alle giornate lavorative distinte per AA.GG.C. e per ruolo
(elaborazione dicembre 2011)

