REGIONE CAMPANIA

Unione Europea

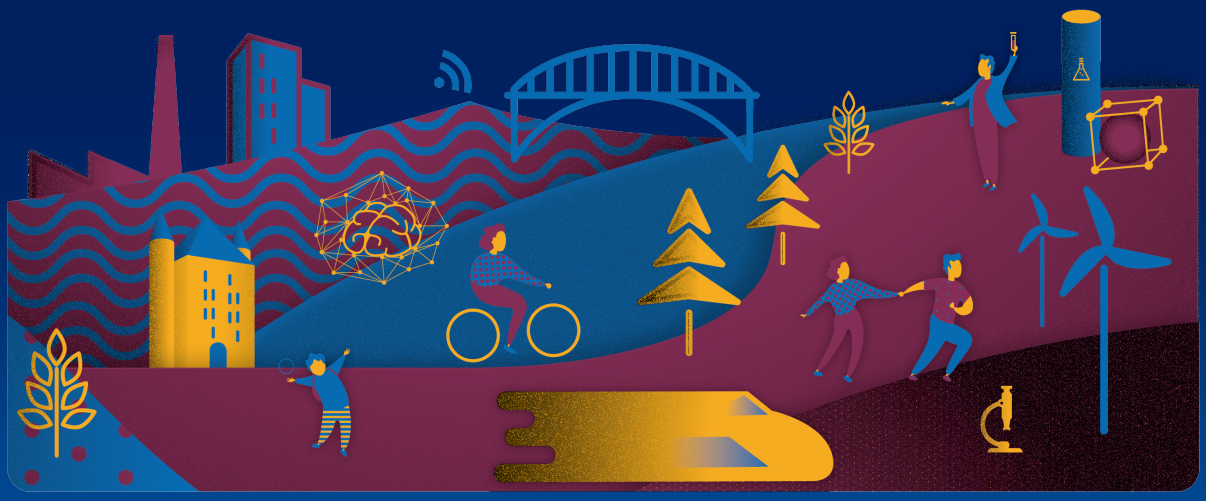

30 anni di politiche di coesione in Campania

Comunicare il presente, costruire il futuro

Mercoledì 31 gennaio 2018, ore 15.00

Multimedia Valley, Giffoni Valle Piana, Salerno

Saluti istituzionali

Antonio Giuliano *Sindaco Giffoni Valle Piana*

Interventi

Claudio Gubitosi *Direttore Giffoni Experience*

Sergio Negro *Autorità di Gestione POR Campania FESR 2014-2020*

TAVOLA ROTONDA

Maria Grazia Falciatore *Responsabile Programmazione unitaria Regione Campania*

Vincenzo Donato *Capo Dipartimento per le Politiche di coesione*

Maria Ludovica Agrò *Direttore Generale Agenzia per la Coesione territoriale*

Martin Bugelli *Commissione Europea DG Regio*

Modera

Nando Santonastaso *Giornalista*

Conclusioni

Vincenzo De Luca *Presidente Regione Campania*

Claudio De Vincenti *Ministro per la Coesione territoriale e il Mezzogiorno*

COMUNE DI GIFFONI VALLE PIANA

GIFFONI experience

POR CAMPANIA FESR 2014-2020

COHESION 30