

**LINEE DI INDIRIZZO PER LE RICOGNIZIONI E I  
PIANI DI RAZIONALIZZAZIONE DEGLI ORGANISMI  
PARTECIPATI DAGLI ENTI TERRITORIALI  
(ART. 24 D.LGS. N. 175/2016)**

## **INDICE**

- 01. SCHEDA ANAGRAFICA**
- 02. RICOGNIZIONE DELLE SOCIETÀ PARTECIPATE**
  - 02.01. Ricognizione delle società a partecipazione diretta
  - 02.02. Ricognizione delle società a partecipazione indiretta
  - 02.03. Grafico delle relazioni tra partecipazioni
- 03. REQUISITI TESTO UNICO DELLE SOCIETÀ A PARTECIPAZIONE PUBBLICA (T.U.S.P.)**
  - 03.01. Finalità perseguite e attività ammesse (articoli 4 e 26)
  - 03.02. Condizioni art. 20 co. 2
- 04. MANTENIMENTO SENZA INTERVENTI DI RAZIONALIZZAZIONE**
- 05. AZIONI DI RAZIONALIZZAZIONE**
  - 05.01. Contenimento costi
  - 05.02. Cessione/Alienazione quote
  - 05.03. Liquidazione
  - 05.04. Fusione/Incorporazione
  - 05.05. Riepilogo
- 06. ELENCO MOTIVAZIONI**

**LINEE GUIDA PER LE RICOGNIZIONI E I PIANI DI RAZIONALIZZAZIONE  
DEGLI ORGANISMI PARTECIPATI DAGLI ENTI TERRITORIALI  
(ART. 24 D.LGS. N. 175/2016)**

**01. SCHEDA ANAGRAFICA**

**Tipologia Ente:** Regione/Provincia  
autonoma

**Denominazione Ente:** CAMPANIA

**Codice fiscale dell'Ente:** 80011990639

ha già adottato il piano operativo di razionalizzazione ai sensi dell'art. 1 co. 612, l. n. 190/2014  SI

**Dati del referente/responsabile per la compilazione del piano**

Responsabile dell'Ufficio Speciale  
controllo e vigilanza su enti e  
società partecipate

**Nome:**  
Mario

**Cognome:**  
Vasco

**Recapiti:**  
**Indirizzo:**

via Santa Lucia 81

**Telefono:**  
Segreteria - 081/7962860

**Fax:**  
081/7962409

**Posta elettronica:**  
us10@pec.regione.campania.it

## 02. RICOGNIZIONE DELLE SOCIETÀ PARTECIPATE

Se l'ente partecipa al capitale di una società sia direttamente sia indirettamente, compilare sia la scheda 02.01. sia la scheda 02.02.

### 02.01. Riconoscimento delle società a partecipazione diretta

Progressivo	Codice fiscale società	Denominazione società	Anno di costituzione	% Quota di partecipazione	Attività svolta	Partecipazione di controllo	Società in house	Quotata (ai sensi del d.lgs. n. 175/2016)	Holding pura
A	B	C	D	E	F	G	H	I	J
Dir_1	02237920646	AIR SPA	2000	100,00	Trasporto pubblico su gomma interprovinciale e nella provincia di Avellino, nonché l'impianto a fune Mercogliano – Montevergine.	SI	NO	NO	NO
Dir_2	07260621219	CAMPANIA AMBIENTE E SERVIZI SPA	2012	100,00	Funzioni in materia ambientale e di prevenzione, di manutenzione del patrimonio immobiliare della regione, degli enti regionali e del servizio sanitario regionale, nonché servizi strumentali per gli enti predetti. L'attività è finalizzata, nello specifico, alla risoluzione delle criticità ambientali del territorio regionale (messa in sicurezza del territorio, riqualificazione ambientale, censimento e localizzazione di siti oggetto di abbandono di rifiuti).	SI	SI	NO	NO
Dir_3	00292210630	ENTE AUTONOMO VOLTURNO SRL	2001	100,00	Acquisto, progettazione, costruzione, gestione e valorizzazione di infrastrutture di trasporto, di reti, di materiale rotabile ferroviario. Trasporto pubblico locale su ferro e gomma (la società in parte il servizio minimo di TPL su gomma dell'ex EAVBus, società fallita). Servizi di mobilità e affini e sussidiari.	SI	SI	NO	NO
Dir_4	80133090581	SAUIE SRL	1979	100,00	Gestione in regime di concessione del patrimonio proveniente dal disciolto ente Patronato Regina Margherita - Istituto Colosimo pro ciechi; gestione diretta del complesso immobiliare di proprietà.	SI	SI	NO	NO
Dir_5	04476151214	SCABEC SPA	2003	100,00	Valorizzazione e promozione del patrimonio artistico, culturale e turistico del territorio regionale del territorio attraverso progetti mirati e contratti di servizio realizzati per la Regione Campania, anche d'intesa con altri enti.	SI	SI	NO	NO
Dir_6	07788680630	SMA CAMPANIA SPA	2001	100,00	Tutela ambientale del territorio regionale (difesa del territorio boschivo, mitigazione dei rischi naturali, sviluppo di sistemi di monitoraggio del territorio in chiave di prevenzione dei rischi naturali, nonché di prevenzione ambientale).	SI	SI	NO	NO

Progressivo	Codice fiscale società	Denominazione società	Anno di costituzione	% Quota di partecipazione	Attività svolta	Partecipazione di controllo	Società in house	Quotata (ai sensi del d.lgs. n. 175/2016)	Holding pura
A	B	C	D	E	F	G	H	I	J
Dir_7	04786681215	SO.RE.SA. SPA	2004	100,00	Compimento di operazioni di consolidamento e risanamento della maturata debitoria del S.S.R. e per l'equilibrio di gestione corrente del debito della sanità; attività di centrale di committenza; soggetto aggregatore per le attività di procurement delle società partecipate in misura totalitaria dalla Regione Campania, gli altri enti anche strumentali della Regione, gli enti locali e le altre pubbliche amministrazioni aventi sede nel medesimo Territorio; svolge attività di Centrale Unica di Pagamento (CUP).	SI	SI	NO	NO
Dir_8	06983211217	SVILUPPO CAMPANIA SPA	2011	100,00	Attività strumentali necessarie al perseguimento delle finalità istituzionali dell'Amministrazione in materia di: sviluppo economico e del sistema territoriale regionale; ricerca e innovazione tecnologica; sviluppo della capacità amministrativa e gestionale dei soggetti coinvolti nell'attuazione delle politiche pubbliche regionali per le attività produttive; gestione degli asset di proprietà della regione, con particolare riferimento alle partecipazioni societarie e agli immobili; ICT, sistema informativo e informatico regionale; riordino e accorpamento dei soggetti partecipati di cui al Piano di stabilizzazione.	SI	SI	NO	NO
Dir_9	04391851211	ARCSS IN LIQUIDAZIONE SCPA	2003	52,00	Promozione, programmazione, coordinamento e realizzazione di iniziative per la diffusione della sicurezza stradale e nel supporto alle amministrazioni pubbliche per le medesime materie.	SI	NO	NO	NO
Dir_10	06629110633	CITHEF SCARL	1993	98,31	Gestione del fondo di garanzia per il rafforzamento patrimoniale e finanziario delle PMI della Campania.	SI	NO	NO	NO
Dir_11	03513031215	CONFLOMER SCPA IN LIQUIDAZIONE	1998	51,00	Sviluppo della floricoltura nel meridione (gestione dei centri sperimentali florovivaistici di Ponticelli, Eboli e Pontecagnano per conto della Regione Campania; organizzazione di fiere e vendita di prodotti floricoli per la grande distribuzione).	SI	NO	NO	NO
Dir_12	80015000633	TRIANON SPA	1984	71,75	Promozione della tradizione teatrale e canora napoletana nonché la valorizzazione dell'immobile Teatro Trianon.	SI	NO	NO	NO
Dir_13	07012251216	A.C.N. IN LIQUIDAZIONE SRL	2011	25,00	Gestione dell'America's World Cup Series e di altri eventi di particolare rilevanza nazionale o internazionale nel campo economico, culturale, sportivo e dello sviluppo del territorio campano.	NO	NO	NO	NO

Progressivo	Codice fiscale società	Denominazione società	Anno di costituzione	% Quota di partecipazione	Attività svolta	Partecipazione di controllo	Società in house	Quotata (ai sensi del d.lgs. n. 175/2016)	Holding pura
A	B	C	D	E	F	G	H	I	J
Dir_14	03470400650	AGENZIA LOCALE DI SVILUPPO DELLA VALLE DEL SARNO PATTO DELL'AGRO SPA	1988	2,32	Favorire lo sviluppo socio-economico dell'agro nocerino sarnese ex L. 662/1996 art. 2 - comma 203 -.	NO	NO	NO	NO
Dir_15	05888670634	C.A.A.N. SCPA	1989	3,33	Costruzione e gestione del mercato agro-alimentare all'ingrosso di Napoli, comprese le strutture di trasformazione e condizionamento.	NO	NO	NO	NO
Dir_16	01087990659	CONSORZIO AEROPORTO SALERNO PONTECAGNANO SCARL	1995	37,61	Realizzazione e sviluppo dell'Aeroporto "Costa d'Amalfi" di Salerno-Pontecagnano.	NO	NO	NO	NO
Dir_17	01263500637	L'INTRAPRESA SRL	1925	0,23	Acquisto e vendita di immobili, nonché la gestione degli stessi.	NO	NO	NO	NO
Dir_18	00284210630	MOSTRA D'OLTREMARE SPA	1937	20,68	Gestione del patrimonio dell'ex ente autonomo Mostra d'Oltremare e attività fieristiche.	NO	NO	NO	NO
Dir_19	07833540631	SI.RE.NA CITTA' STORICA SCPA IN LIQUIDAZIONE	2001	31,47	Iniziative volte al recupero e alla riqualificazione del patrimonio immobiliare urbano di Napoli (Progetto SIRENA)	NO	NO	NO	NO

## 02. RICOGNIZIONE DELLE SOCIETÀ PARTECIPATE EX ERSAC

Se l'ente partecipa al capitale di una società sia direttamente sia indirettamente, compilare sia la scheda 02.01. sia la scheda 02.02.

### 02.01. Ricognizione delle società a partecipazione diretta

Progressivo	Codice fiscale società	Denominazione società	Anno di costituzione	% Quota di partecipazione	Attività svolta	Partecipazione di controllo	Società in house	Quotata (ai sensi del d.lgs. n. 175/2016)	Holding pura
A	B	C	D	E	F	G	H	I	J
Dir_20	00242030658	CANTINA SOCIALE DEL CILENTO IN LIQUIDAZIONE SCRL (Soc. cooperativa)	1950		Produzione di vini e sottoprodotti della vinificazione	NO	NO	NO	NO
Dir_21	02416480651	CONSORZIO ORTOFRUTTICOLO DELL'AGRO NOCERINO SARNESE SCRL IN LIQUIDAZIONE (Soc. cooperativa)	1987		Lavorazione, vendita e valorizzazione dei prodotti ortofrutticoli	NO	NO	NO	NO
Dir_22	01224890655	CONSORZIO ORTOFRUTTICOLO DI PAESTUM - CAPACCIO Scrl (Soc. cooperativa)	1973		Valorizzare la produzione ortofrutticola e agroalimentare, la sua commercializzazione, conservazione e trasformazione	NO	NO	NO	NO
Dir_23	01242741211	COOPERATIVA MASANIELLO SOCIETA' COOPERATIVA	1962		Raccolta, conservazione, lavorazione e vendita dei fiori	NO	NO	NO	NO
Dir_24	00565400629	OLIVICOLA SAN LUPO - SOCIETA' COOPERATIVA AGRICOLA IN LIQUIDAZIONE SCRL	1974		Lavorazione delle olive dei soci e commercializzazione dell'olio prodotto	NO	NO	NO	NO
Dir_25	03530920655	SISTEMA CILENTO - AGENZIA LOCALE DI SVILUPPO DEL CILENTO SCPA (soc. consortile)	1999	6,57	Agenzia locale di sviluppo del Cilento e soggetto gestore del Patto territoriale di sviluppo del Sistema Cilento	NO	NO	NO	NO
Dir_26	82001400611	LA SANNITICA - SOCETA' COOPERATIVA AGRICOLA A RESPONSABILITA' LIMITATA IN LIQUIDAZIONE	1976		Reperimento vitelli per la commercializzazione ed il rifornimento delle aziende d'allevamento associate	NO	NO	NO	NO
Dir_27	00234450617	COOPERATIVA LA FIORENTE SOCIETA' COOPERATIVA A RESPONSABILITA' LIMITATA IN LIQUIDAZIONE	1975		Raccolta, lavorazione, imballaggio e vendita collettiva di prodotti agricoli	NO	NO	NO	NO
Dir_28	03201480633	SA. CAM. SACCARIFERA CAMPANA SPA IN LIQUIDAZIONE	1980	99,88	Assicurare diretta partecipazione delle categorie agricole alla valorizzazione del settore bieticolo - saccarifero	SI	NO	NO	NO
Dir_29	07064750636	SOVAGRI SOCIETA' CONSORTILE PER AZIONI IN LIQUIDAZIONE	1996	42,00	Promuovere lo sviluppo agricolo, forestale e rurale	NO	NO	NO	NO

fonte: <http://burc.regione.campania.it>

<b>Progressivo</b>	<b>Codice fiscale società</b>	<b>Denominazione società</b>	<b>Anno di costituzione</b>	<b>% Quota di partecipazione</b>	<b>Attività svolta</b>	<b>Partecipazione di controllo</b>	<b>Società in house</b>	<b>Quotata (ai sensi del d.lgs. n. 175/2016)</b>	<b> Holding pura</b>
<b>A</b>	<b>B</b>	<b>C</b>	<b>D</b>	<b>E</b>	<b>F</b>	<b>G</b>	<b>H</b>	<b>I</b>	<b>J</b>
Dir_30	00101210615	LATTERIA SOCIALE DOMIZIANA SCRL IN LIQUIDAZIONE COATTA AMMINISTRATIVA (società cooperativa)	1963		Raccolta, collocamento, lavorazione e trasformazione industriale del latte ed ogni altra attività attinente	NO	NO	NO	NO



## **02. RICOGNIZIONE DELLE SOCIETÀ PARTECIPATE**

### 02.02. Ricognizione delle società a partecipazione indiretta

<b>Progressivo</b>	<b>Codice fiscale società</b>	<b>Denominazione società</b>	<b>Anno di costituzione</b>	<b>Denominazione società/organismo tramite</b>	<b>% Quota di partecipazione società/organismo o tramite</b>	<b>% Quota di partecipazione indiretta Amministrazione</b>	<b>Attività svolta</b>	<b>Partecipazione di controllo</b>	<b>Società in house</b>
<b>A</b>	<b>B</b>	<b>C</b>	<b>D</b>	<b>E</b>	<b>F</b>	<b>G</b>	<b>H</b>	<b>I</b>	<b>J</b>
Ind_1	02308620646	AIR COMUNICATION MARKETING IN LIQUIDAZIONE SRL	2002	AIR SPA	100,00	100,00	Comunicazione, promozione e marketing; sponsorizzazione e commercializzazione di diritti radio-televisivi relativi ad attività sportive, editoriali e di merchandising collegate alla diffusione e allo sfruttamento dei diritti di immagine.	SI	NO
Ind_2	02348230646	AIR MOBILITY SOLUTIONS IN LIQUIDAZIONE SCARL	2003	AIR SPA	100,00	50,00	Attività di servizi a contenuto tecnologico e informatico rivolta a soggetti che erogano servizi pubblici di trasporto; sviluppo soluzioni e servizi informatici per aziende di trasporto	NO	NO
Ind_3	01755110648	COMPAGNIA TRASPORTI IRPINI ATI SPA	2001	AIR SPA	100,00	99,50	Trasporto pubblico su gomma nella provincia di Avellino con autolinee che servono tratte extraurbane e urbane (territori dei comuni di Avellino, Atripalda e Mercogliano).	SI	NO
Ind_4	04596551210	CITY SIGHTSEEING NAPOLI SRL	2003	EAV	100,00	12,22	Gestione in franchising del servizio trasporto turistico su gomma	NO	NO
Ind_5	06331851219	BIOSTARNET SCARL	2009	SVILUPPO CAMPANIA SPA	100,00	9,70	Creazione di nuove iniziative imprenditoriali nel settore biotech e biomedicale, attraverso la selezione di idee imprenditoriali.	NO	NO
Ind_6	04378020632	CEINGE BIOTECNOLOGIE AVANZATE SCARL	1983	SVILUPPO CAMPANIA SPA	100,00	60,00	Realizzazione, potenziamento e gestione dei centri di ricerca scientifica e tecnologica operanti nel settore dell'ingegneria genetica e delle altre biotecnologie avanzate.	SI	NO

Progressivo	Codice fiscale società	Denominazione società	Anno di costituzione	Denominazione società/organismo tramite	% Quota di partecipazione società/organismo tramite	% Quota di partecipazione indiretta Amministrazione	Attività svolta	Partecipazione di controllo	Società in house
A	B	C	D	E	F	G	H	I	J
Ind_7	07793231213	SOCIETA' ATTUAZIONE PIANO DI STABILIZZAZIONE SRL	2014	SVILUPPO CAMPANIA SPA	100,00	100,00	Assunzione, acquisto, detenzione, gestione, cessione di partecipazioni di qualsivoglia natura a essa trasferite o cedute dalla Regione Campania o da altra società partecipata direttamente o indirettamente dalla Regione. Adozione delle misure idonee ad accelerare il completamento delle procedure di dismissione e di liquidazione societarie. Gestione diretta delle liquidazioni di società partecipate dalla Regione. Attuazione dei processi di razionalizzazione e semplificazione dei rapporti partecipativi a essa demandati, anche mediante operazioni straordinarie di impresa.	SI	NO
Ind_8	03108240650	AEROPORTO DI SALERNO COSTA D'AMALFI SPA	1995	CONSORZIO AEROPORTO SALERNO PONTECAGNANO SCARL	37,61	37,61	Gestione aeroporto Salerno-Pontecagnano	NO	NO
Ind_9	04633001211	AGENZIA CAMPANA PER LA PROMOZIONE E LO SVILUPPO DELLA LOGISTICA E DEI TRASPORTI (LOGICA) IN LIQUIDAZIONE SRL	2003	SOCIETA' ATTUAZIONE PIANO DI STABILIZZAZIONE SRL	100,00	48,28	Sviluppo e promozione del sistema logistico e trasportistico regionale.	NO	NO
Ind_10	04317491217	CAMPANIA INNOVAZIONE IN LIQUIDAZIONE SPA	2002	SOCIETA' ATTUAZIONE PIANO DI STABILIZZAZIONE SRL	100,00	100,00	Promozione di ricerca e supporto ai processi di trasferimento tecnologico.	SI	SI
Ind_11	05360830631	CAMPEC SCARL IN LIQUIDAZIONE	1987	SOCIETA' ATTUAZIONE PIANO DI STABILIZZAZIONE SRL	100,00	16,66	Attività di ricerca scientifica e tecnologica nel settore dei materiali polimerici	NO	NO
Ind_12	04427991213	DIGITCAMPANIA IN LIQUIDAZIONE SCARL	2003	SOCIETA' ATTUAZIONE PIANO DI STABILIZZAZIONE SRL	100,00	100,00	Sviluppo e diffusione delle tecnologie dell'informazione e della comunicazione, innovazione tecnologica del settore pubblico e delle imprese, comunicazione istituzionale, superamento del digital divide	SI	SI

Progressivo	Codice fiscale società	Denominazione società	Anno di costituzione	Denominazione società/organismo tramite	% Quota di partecipazione società/organismo o tramite	% Quota di partecipazione indiretta Amministrazione	Attività svolta	Partecipazione di controllo	Società in house
A	B	C	D	E	F	G	H	I	J
Ind_13	02822741217	TESS COSTA DEL VESUVIO IN LIQUIDAZIONE SPA	1994	SOCIETA' ATTUAZIONE PIANO DI STABILIZZAZIONE SRL	100,00	51,13	Promozione e sviluppo dell'area Torrese/Stabiese	SI	NO
Ind_14	04709971214	ARPAC MULTISERVIZI SRL	2004	AGENZIA PER LA PROTEZIONE AMBIENTALE CAMPANIA (ARPAC		100,00	Gestione dei servizi istituzionali strumentali necessari per lo svolgimento dell'attività dell'Arpac	SI	NO
Ind_15	03470400650	AGENZIA LOCALE DI SVILUPPO DELLA VALLE DEL SARNO PATTO DELL'AGRO SPA	1998	ASL SALERNO 1	100,00	0,12	Favorire lo sviluppo socio-economico dell'Agro Nocerino Sarnese ai sensi dell'art. 2, comma 203, della L. 662/1996	NO	NO
	03470400650	AGENZIA LOCALE DI SVILUPPO DELLA VALLE DEL SARNO PATTO DELL'AGRO SPA	1999	CITHEF scarl	98,31	0,12	Favorire lo sviluppo socio-economico dell'Agro Nocerino Sarnese ai sensi dell'art. 2, comma 203, della L. 662/1996	NO	NO
Ind_16	03597460652	AGENZIA PER LO SVILUPPO DEL SISTEMA TERRITORIALE DELLA VALLE DEL SARNO SPA	1999	ISTITUTO AUTONOMO CASE POPOLARI DELLA PROVINCIA DI SALERNO		0,63	Concorrere, nel quadro della politica di programmazione locale, alla promozione dello sviluppo economico del territorio dell'agro nocerino sarnese e comuni limitrofi	NO	NO
Ind_17	03817590650	SOCIETA' PER LA GESTIONE DEL PATTO TERRITORIALE COSTA D'AMALFI IN LIQUIDAZIONE SRL	2001	ISTITUTO AUTONOMO CASE POPOLARI DELLA PROVINCIA DI SALERNO		1,26	Gestione del Patto Territoriale "Costa d'Amalfi"	NO	NO
Ind_18	03635410651	MAGNA GRAECIA SVILUPPO Scarl	2000	ISTITUTO AUTONOMO CASE POPOLARI DELLA PROVINCIA DI SALERNO		1,00	Perseguire, tramite la gestione in forma associata dei servizi, la promozione, la regolamentazione, il coordinamento, la razionalizzazione e lo sviluppo locale nella provincia di Salerno	NO	NO
Ind_19	01346480625	CENTRO REGIONALE INFORMATION E COMMUNICATION TECHNOLOGY - CERIT Scarl	2009	FONDAZIONE SENATORE PASCALE - ISTITUTO PER LO STUDIO E LA CURA		1,07	Perseguire la finalità consortile di potenziare le capacità e le occasioni di ricerca e produzioni dei suoi partner al servizio dello sviluppo economico locale e regionale	NO	NO

Progressivo	Codice fiscale società	Denominazione società	Anno di costituzione	Denominazione società/organismo tramite	% Quota di partecipazione società/organismo tramite	% Quota di partecipazione indiretta Amministrazione	Attività svolta	Partecipazione di controllo	Società in house
A	B	C	D	E	F	G	H	I	J
Ind_20	02338760644	CONSORZIO MEDITERRANEO PER PROMOZIONE DELLA RICERCA SCIENTIFICA E LA DIFFUSIONE ED APPLICAZIONE DELLE CONOSCENZE IN ONCOLOGIA - CO.ME.C SCARL	2003	FONDAZIONE SENATORE PASCALE - ISTITUTO PER LO STUDIO E LA CURA		25,00	Promuovere ed effettuare attività di ricerca scientifica e tecnologica di interesse pubblico ed industriale prevalentemente in Oncologia nonché di contribuire all'avanzamento delle conoscenze ed alla loro diffusione attraverso le ICT, prevalentemente nell'area del Mediterraneo	NO	NO
Ind_21	02796510648	FIC. HTMD SRL	2014	FONDAZIONE SENATORE PASCALE - ISTITUTO PER LO STUDIO E LA CURA		5,00	Attuazione di progetti di ricerca nel campo dei dispositivi medici e trattamenti oncologici.	NO	NO
Ind_22	02797160641	HEPATOPHARMA Srl	2014	FONDAZIONE SENATORE PASCALE - ISTITUTO PER LO STUDIO E LA CURA		6,00	Attuazione di progetti di ricerca nel campo dei dispositivi medici e trattamenti oncologici.	NO	NO
Ind_23	05905381215	CENTRO REGIONALE DI COMPETENZA IN BIOTECNOLOGIE INDUSTRIALI BIOTEKNET SCPA	2007	FONDAZIONE SENATORE PASCALE - ISTITUTO PER LO STUDIO E LA CURA		2,50	Attuazione del Centro Regionale di Competenza ATIBB. Attività di ricerca, formazione, sviluppo e trasferimento tecnologico nel settore delle biotecnologie	NO	NO
Ind_24	05905391214	DIAGNOSTICA E FARMACEUTICA MOLECOLARI SCARL	2007	FONDAZIONE SENATORE PASCALE - ISTITUTO PER LO STUDIO E LA CURA		6,00	Ricerca e sviluppo sperimentale nel campo delle biotecnologie	NO	NO
Ind_25	06079121213	BIORICERCHE 2010 SCARL	2013	FONDAZIONE SENATORE PASCALE - ISTITUTO PER LO STUDIO E LA CURA		24,00	Ricerca e sviluppo sperimentale nel campo delle biotecnologie	NO	NO
Ind_26	07368801218	EHEALTHNET SCARL	2014	FONDAZIONE SENATORE PASCALE - ISTITUTO PER LO STUDIO E LA CURA		3,00	Intraprendere iniziative idonee a costruire una rete integrata di ricerca, sperimentazione, formazione e divulgazione, realizzando output innovativi connessi a beni e servizi relativi al settore Salute pubblico e privato, incoraggiando l'avvio di start-up e spin-off	NO	NO

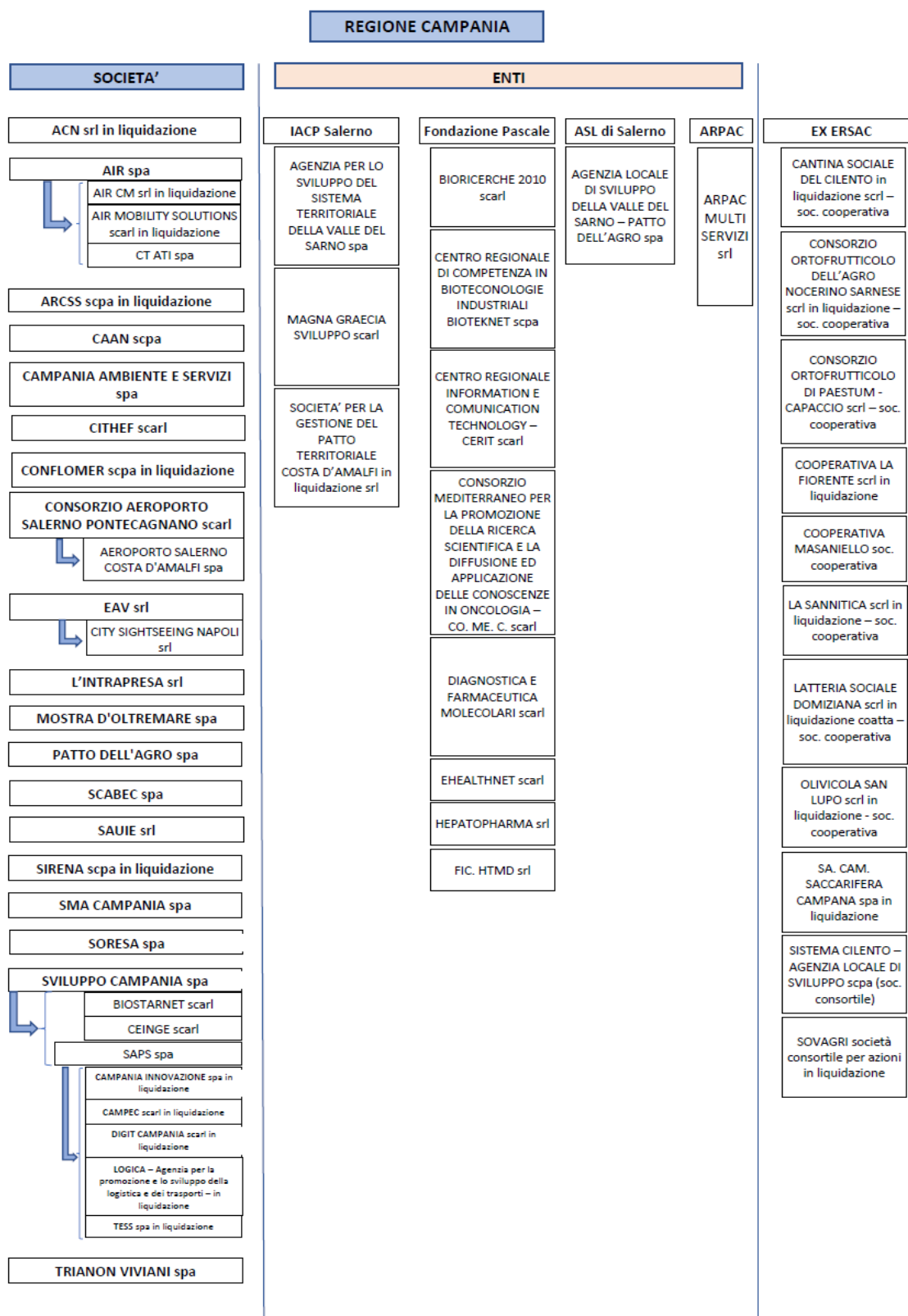

#### 04. MANTENIMENTO SENZA INTERVENTI DI RAZIONALIZZAZIONE

Compilare un record per ciascuna partecipazione che si intende mantenere senza interventi di razionalizzazione

Progressivo	Denominazione società	Tipo di partecipazione	Attività svolta	% Quota di partecipazione	Motivazioni della scelta
A	B	C	D	E	F
Dir_1	AIR SPA	Diretta	Trasporto pubblico su gomma interprovinciale e nella provincia di Avellino, nonché l'impianto a fune Mercogliano – Montevergine.	100,00	La società assicura il servizio di TPL su gomma nella provincia di Avellino e tra questa e le altre province regionali contigue
Dir_4	SAUIE SRL	Diretta	Gestione in regime di concessione del patrimonio proveniente dal disciolto ente Patronato Regina Margherita - Istituto Colosimo pro ciechi; gestione diretta del complesso immobiliare di proprietà.	100,00	Trasformazione in Fondazione per contemperare il vincolo testamentario con le restrizioni alla detenibilità derivanti dal T.U. delle società.
Dir_5	SCABEC SPA	Diretta	Valorizzazione e promozione del patrimonio artistico, culturale e turistico del territorio regionale del territorio attraverso progetti mirati e contratti di servizio realizzati per la Regione Campania, anche d'intesa con altri enti.	100,00	La società realizza iniziative di valorizzazione e promozione del patrimonio artistico, culturale e turistico del territorio regionale
Dir_7	SO.RE.SA. SPA	Diretta	Compimento di operazioni di consolidamento e risanamento della maturata debitoria del S.S.R. e per l'equilibrio di gestione corrente del debito della sanità; attività di centrale di committenza; soggetto aggregatore per le attività di procurement delle società partecipate in misura totalitaria dalla Regione Campania, gli altri enti anche strumentali della Regione, gli enti locali e le altre pubbliche amministrazioni aventi sede nel medesimo Territorio; svolge attività di Centrale Unica di Pagamento (CUP)	100,00	Le attività svolte dalla società sono strumentali e strettamente necessarie per la Regione in quanto volte al consolidamento e al risanamento della debitoria del SSR, alla gestione corrente del debito della sanità, anche grazie al ruolo di Centrale Unica di Pagamento (CUP) per il medesimo SSR verso cui svolge attività di centrale di committenza.
Ind_7	SOCIETA' ATTUAZIONE PIANO DI STABILIZZAZIONE SRL	Diretta	Assunzione, acquisto, detenzione, gestione, cessione di partecipazioni di qualsivoglia natura a essa trasferite o cedute dalla Regione Campania o da altra società partecipata direttamente o indirettamente dalla Regione. Adozione delle misure idonee ad accelerare il completamento delle procedure di dismissione e di liquidazione societarie. Gestione diretta delle liquidazioni di società partecipate dalla Regione. Attuazione dei processi di razionalizzazione e semplificazione dei rapporti partecipativi a essa demandati, anche mediante operazioni straordinarie di impresa.	100,00	Società di scopo, con mandato di accelerare i processi di dismissione societaria in attuazione di iniziative di razionalizzazione e revisione straordinaria
Ind_14	ARPAC MULTISERVIZI SRL	Diretta	Gestione dei servizi istituzionali strumentali necessari per lo svolgimento dell'attività dell'Arpac	100,00	Si rinvia al Piano dell'Ente controllato detentore diretto della partecipazione
Ind_19	CENTRO REGIONALE INFORMATION E COMMUNICATION TECHNOLOGY - CERIT Scarl	Indiretta	Perseguire la finalità consortile di potenziare le capacità e le occasioni di ricerca e produzioni dei suoi partner al servizio dello sviluppo economico locale e regionale	1,07	Si rinvia al Piano dell'Ente controllato detentore diretto della partecipazione

<b>Progressivo</b>	<b>Denominazione società</b>	<b>Tipo di partecipazione</b>	<b>Attività svolta</b>	<b>% Quota di partecipazione</b>	<b>Motivazioni della scelta</b>
<b>A</b>	<b>B</b>	<b>C</b>	<b>D</b>	<b>E</b>	<b>F</b>
Ind_21	FIC. HTMD SRL	Indiretta	Attuazione di progetti di ricerca nel campo dei dispositivi medici e trattamenti oncologici.	5,00	Si rinvia al Piano dell'Ente controllato detentore diretto della partecipazione
Ind_22	HEPATOPHARMA Srl	Indiretta	Attuazione di progetti di ricerca nel campo dei dispositivi medici e trattamenti oncologici.	6,00	Si rinvia al Piano dell'Ente controllato detentore diretto della partecipazione
Ind_23	CENTRO REGIONALE DI COMPETENZA IN BIOTECNOLOGIE INDUSTRIALI BIOTEKNET SCPA	Indiretta	Attuazione del Centro Regionale di Competenza ATIBB. Attività di ricerca, formazione, sviluppo e trasferimento tecnologico nel settore delle biotecnologie	2,50	Si rinvia al Piano dell'Ente controllato detentore diretto della partecipazione
Ind_26	EHEALTHNET SCARL	Indiretta	Intraprendere iniziative idonee a costruire una rete integrata di ricerca, sperimentazione, formazione e divulgazione, realizzando output innovativi connessi a beni e servizi relativi al settore Salute pubblico e privato, incoraggiando l'avvio di start-up e spin-off	3,00	Si rinvia al Piano dell'Ente controllato detentore diretto della partecipazione

## 05. AZIONI DI RAZIONALIZZAZIONE

### 05.05. Riepilogo

Azione di razionalizzazione	Progressivo	Denominazione società	% Quota di partecipazione	Tempi di realizzazione degli interventi	Risparmi attesi
Contenimento dei costi	Dir_2	Campania Ambiente e Servizi SpA	100,00	Triennio 2017-2019	SI
	Dir_3	Ente Autonomo Volturno Srl	100,00	Biennio 2017-2018	SI
	Dir_6	SMA Campania SpA	100,00	Triennio 2017-2019	SI
	Dir_8	Sviluppo Campania SpA	100,00	Quadriennio 2017-2020	SI
	Dir_12	Trianon spa	71,75	Primo semestre 2018	SI
	Dir_16	Consorzio Aeroporto Salerno Pontecagnano Scarl	37,61	Secondo semestre 2018	SI
	Dir_18	Mostra d'Oltremare SpA	20,68	Quadriennio 2017-2020	SI
	Ind_8	Aeroporto di Salerno - Costa D'Amalfi SpA	37,61	Secondo semestre 2019	SI
	Dir_10	Cit hef Scarl	98,31	Secondo semestre 2019	SI
	Dir_14	Agenzia Locale di sviluppo della valle del Sarno Patto dell'Agro SpA	2,32	Primo semestre 2018	SI
	Dir_15	C.A.A.N. Scpa	3,33	Secondo semestre 2018	SI
	Dir_17	L'INTRAPRESA SRL	0,23	Primo trimestre 2018	SI
	Dir_22	CONSORZIO ORTOFRUTTICOLO DI PAESTUM - CAPACCIO Scarl (Soc. cooperativa)		Primo semestre 2018	SI
	Dir_23	COOPERATIVA MASANIELLO SOCIETA' COOPERATIVA		Primo semestre 2018	SI
	Dir_25	SISTEMA CILENTO - AGENZIA LOCALE DI SVILUPPO DEL CILENTO SCPA (soc. consortile)	6,57	Primo trimestre 2018	SI



Azione di razionalizzazione	Progressivo	Denominazione società	% Quota di partecipazione	Tempi di realizzazione degli interventi	Risparmi attesi
Cessione/Alienazione quote	Ind_4	CITY SIGHTSEEING NAPOLI SRL	12,22	Quota venduta nel settembre 2017	
	Ind_5	Biostarnet Scarl	9,70	Secondo semestre 2018	SI
	Ind_6	Ceinge Biotecnologie avanzate Scarl	60,00	Primo semestre 2018	SI
	Ind_15	Agenzia Locale di sviluppo della valle del Sarno Patto dell'Agro SpA	0,12	Si rinvia al Piano dell'Ente controllato detentore diretto della partecipazione	SI
	Ind_16	Agenzia per lo sviluppo del sistema territoriale della valle del Sarno SpA	0,63	Si rinvia al Piano dell'Ente controllato detentore diretto della partecipazione	SI
	Ind_17	Società per la gestione del Patto Territoriale Costa D'Amalfi in liquidazione Srl	1,26	Si rinvia al Piano dell'Ente controllato detentore diretto della partecipazione	SI
	Ind_18	Magna Graecia Sviluppo Scarl	1,00	Si rinvia al Piano dell'Ente controllato detentore diretto della partecipazione	SI
	Ind_20	Consorzio Mediterraneo per promozione della ricerca Scientifica e la diffusione ed applicazione delle conoscenze in oncologia - CO.ME.C SCARL	25,00	Si rinvia al Piano dell'Ente controllato detentore diretto della partecipazione	SI
	Ind_24	Diagnostica e Farmaceutica Molecolari Scarl	6,00	Si rinvia al Piano dell'Ente controllato detentore diretto della partecipazione	SI
	Ind_25	Bioricerche 2010 Scarl	24,00	Si rinvia al Piano dell'Ente controllato detentore diretto della partecipazione	SI
	Dir_9	ARCSS scpa in liquidazione	52,00	Primo semestre 2018	SI
	Dir_11	Conflomer scpa in liquidazione	51,00	Primo semestre 2018	SI
	Dir_13	ACN srl in liquidazione	25,00	Non definibile	SI
	Dir_19	SI.RE.NA Città Storica scpa in liquidazione	31,47	Non definibile	SI
	Dir_20	CANTINA SOCIALE DEL CILENTO IN LIQUIDAZIONE SCRL (Soc. cooperativa)		Cessata nel marzo 2017	

Azione di razionalizzazione	Progressivo	Denominazione società	% Quota di partecipazione	Tempi di realizzazione degli interventi	Risparmi attesi
Liquidazione	Dir_21	CONSORZIO ORTOFRUTTICOLO DELL'AGRO NOCERINO SARNESE SCRL IN LIQUIDAZIONE (Soc. cooperativa)		Entro 2019	SI
	Dir_24	OLIVICOLA SAN LUPO - SOCIETA' COOPERATIVA AGRICOLA IN LIQUIDAZIONE SCRL		Entro 2019	SI
	Dir_26	LA SANNITICA - SOCETA' COOPERATIVA AGRICOLA A RESPONSABILITA' LIMITATA IN LIQUIDAZIONE		Entro 2019	SI
	Dir_27	COOPERATIVA LA FIORENTE SOCIETA' COOPERATIVA A RESPONSABILITA' LIMITATA IN LIQUIDAZIONE		Entro 2019	SI
	Dir_28	SA. CAM. SACCARIFERA CAMPANA SPA IN LIQUIDAZIONE	99,88	Entro 2019	SI
	Dir_29	SOVAGRI SOCIETA' CONSORTILE PER AZIONI IN LIQUIDAZIONE	42,00	Entro 2019	SI
	Dir_30	LATTERIA SOCIALE DOMIZIANA SCRL IN LIQUIDAZIONE COATTA AMMINISTRATIVA (società cooperativa)		Entro 2019	SI
	Ind_1	AIR COMMUNICATION MARKETING IN LIQUIDAZIONE SRL	100,00	Non definibile	SI
	Ind_2	AIR MOBILITY SOUTIONS IN LIQUIDAZIONE SCARL	50,00	Nel gennaio 2017 è stata presentata istanza di cancellazione al Registro Imprese.	

Azione di razionalizzazione	Progressivo	Denominazione società	% Quota di partecipazione	Tempi di realizzazione degli interventi	Risparmi attesi
	Ind_9	AGENZIA CAMPANA PER LA PROMOZIONE E LO SVILUPPO DELLA LOGISTICA E DEI TRASPORTI (LOGICA) IN LIQUIDAZIONE SRL	48,28	Fallita nel novembre 2016	
	Ind_10	CAMPANIA INNOVAZIONE IN LIQUIDAZIONE SPA	100,00	Entro primo semestre 2018 (società in concordato preventivo)	
	Ind_11	CAMPEC SCARL IN LIQUIDAZIONE	16,66	Entro 2018	SI
	Ind_12	DIGITCAMPANIA IN LIQUIDAZIONE SCARL	100,00	Entro primo semestre 2018	SI
	Ind_13	TESS COSTA DEL VESUVIO IN LIQUIDAZIONE SPA	51,13	Entro primo semestre 2018 (società in concordato preventivo)	
Fusione/Incorporazione	Ind_3	COMPAGNIA TRASPORTI IRPINI ATI SPA	99,50	Fusione avvenuta; la società è stata cancellata dal Registro Imprese l'1/08/2017	