

**INCIDENZA DELLE ASSENZE RISPETTO ALLE GIORNATE LAVORATIVE,
DISTINTE PER AA.GG.C. E PER RUOLO (elaborazione mese di GENNAIO 2013)**

AREA	DENOMINAZIONE	N. ASSENZE a giornata intera DIPENDENTI	TASSO DI ASSENZA % DIPENDENTI	N. ASSENZE a giornata intera DIRIGENTI	TASSO DI ASSENZA % DIRIGENTI	TASSO DI PRESENZA % DIPENDENTI	TASSO DI PRESENZA % DIRIGENTI
1	AREA 01 GABINETTO PRESIDENTE GIUNTA REGIONALE	954	14,11%	37	8,37%	85,89%	91,63%
2	AREA 02 AFFARI GENERALI DELLA GIUNTA REGIONALE	154	13,77%	10	9,62%	86,23%	90,38%
3	AREA 03 PROGRAMMAZIONE, PIANI E PROGRAMMI	144	13,19%	20	12,82%	86,81%	87,18%
4	AREA 04 AVVOCATURA	386	13,62%	23	8,04%	86,38%	91,96%
5	AREA 05 ECOLOGIA, TUTELA DELL'AMBIENTE, DISINQUINAMENTO, PROTEZIONE CIVILE	1068	10,81%	18	8,65%	89,19%	91,35%
6	AREA 06 RICERCA SCIENTIFICA, STATISTICA, SISTEMI INFORMATIVI ED INFORMATICA	347	13,08%	25	12,02%	86,92%	87,98%
7	AREA 07 AFFARI GENERALI, GESTIONE E FORMAZIONE DEL PERSONALE ORGANIZZAZIONE E METODO	511	14,67%	41	8,30%	85,33%	91,70%
8	AREA 08 BILANCIO, RAGIONERIA E TRIBUTI	482	17,49%	36	23,08%	82,51%	76,92%
9	AREA 09 RAPPORTI CON GLI ORGANI NAZIONALI ED INTERNAZIONALI IN MATERIA DI INTERESSE REGIONALE	396	15,38%	6	5,77%	84,62%	94,23%
10	AREA 10 DEMANIO E PATRIMONIO	649	9,94%	3	2,88%	90,06%	97,12%
11	AREA 11 SVILUPPO ATTIVITA' SETTORE PRIMARIO	3887	11,89%	41	5,84%	88,11%	94,16%
12	AREA 12 SVILUPPO ECONOMICO	315	12,89%	13	6,25%	87,11%	93,75%
13	AREA 13 TURISMO E BENI CULTURALI	298	16,37%	7	3,85%	83,63%	96,15%
14	AREA 14 TRASPORTI E VIABILITA'	267	12,52%	12	9,23%	87,48%	90,77%
15	AREA 15 LAVORI PUBBLICI, OPERE PUBBLICHE, ATTUAZIONE, ESPROPRIAZIONE	1503	12,12%	17	5,45%	87,88%	94,55%
16	AREA 16 GOVERNO DEL TERRITORIO, BENI CULTURALI AMBIENTALI E PAESISTICI	268	10,11%	26	20,00%	89,89%	80,00%
17	AREA 17 ISTRUZIONE - EDUCAZIONE - FORMAZIONE PROFESSIONALE - POLITICA GIOVANILE E DEL FORUM REGIONALE DELLA GIOVENTU' - OSSERVATORIO REGIONALE	3081	12,28%	20	7,69%	87,72%	92,31%
18	AREA 18 ASSISTENZA SOCIALE, ATTIVITA' SOCIALI, SPORT, TEMPO LIBERO, SPETTACOLO	366	13,41%	13	8,33%	86,59%	91,67%
19	AREA 19 PIANO SANITARIO REGIONALE E RAPPORTI CON LE AA.SS.LL.	219	13,16%	29	12,39%	86,84%	87,61%
20	AREA 20 ASSISTENZA SANITARIA	618	13,90%	26	3,57%	86,10%	96,43%
21	AREA 21 PROGRAMMAZIONE E GESTIONE DEI RIFIUTI	103	12,00%	0	0,00%	88,00%	100,00%
22	UFFICIO DI PIANO	49	9,92%	6	7,69%	90,08%	92,31%
23	UFFICIO COMUNITARIO REGIONALE	6	5,77%	0	0,00%	94,23%	100,00%

Incidenza delle assenze rispetto alle giornate lavorative distinte per AA.GG.C. e per ruolo
(elaborazione GENNAIO 2013)

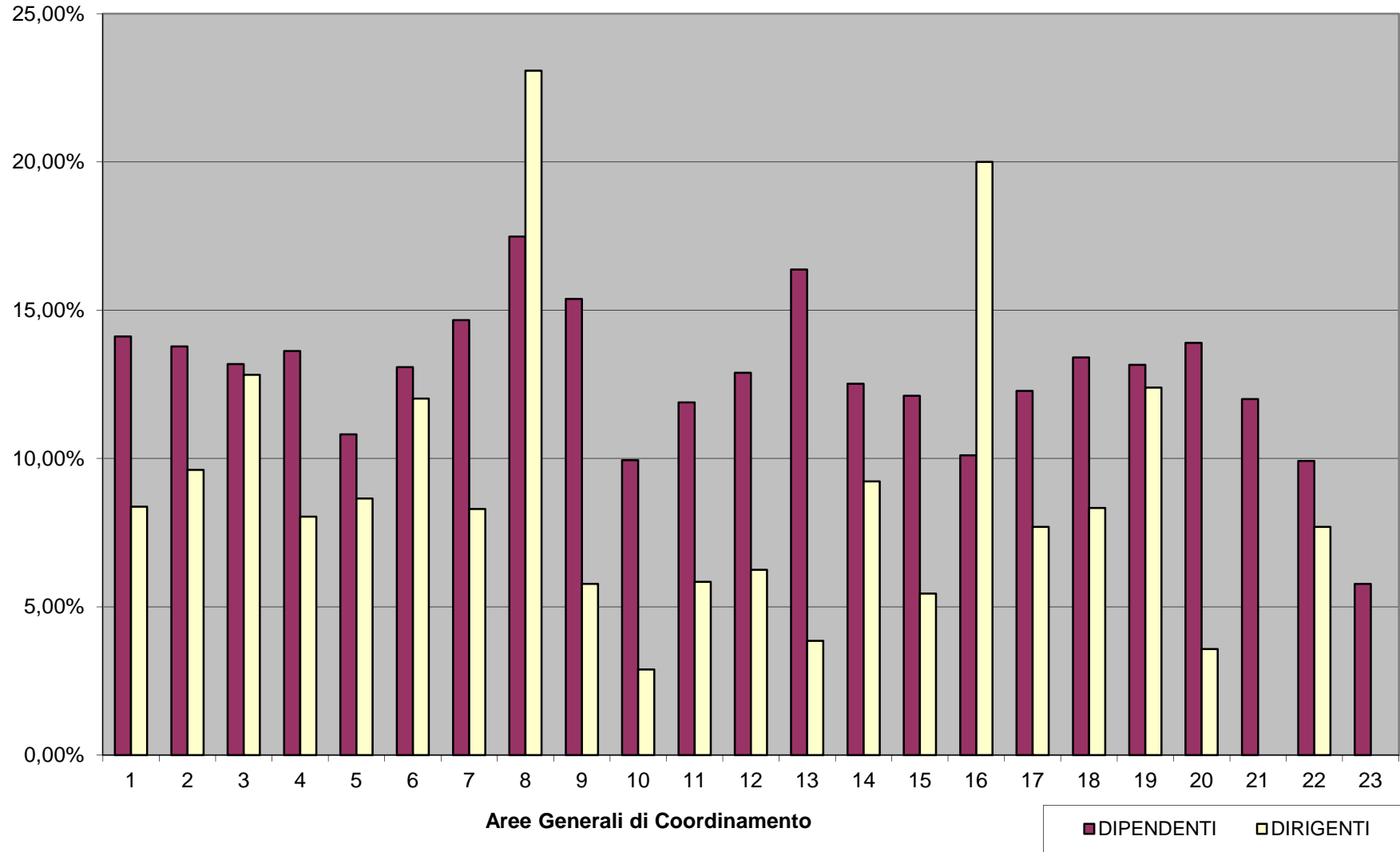

**INCIDENZA DELLE ASSENZE RISPETTO ALLE GIORNATE LAVORATIVE,
DISTINTE PER AA.GG.C. E PER RUOLO (elaborazione mese di FEBBRAIO 2013)**

AREA	DENOMINAZIONE	N. ASSENZE a giornata intera DIPENDENTI	N. DIPENDENTI	TASSO DI ASSENZA % DIPENDENTI	N. ASSENZE a giornata intera DIRIGENTI	N. DIRIGENTI	TASSO DI ASSENZA % DIRIGENTI
1	AREA 01 GABINETTO PRESIDENTE GIUNTA REGIONALE	926	259	14,90%	46	17	11,27%
2	AREA 02 AFFARI GENERALI DELLA GIUNTA REGIONALE	147	43	14,24%	2	4	2,08%
3	AREA 03 PROGRAMMAZIONE, PIANI E PROGRAMMI	150	42	14,88%	6	6	4,17%
4	AREA 04 AVVOCATURA	315	109	12,04%	9	11	3,41%
5	AREA 05 ECOLOGIA, TUTELA DELL'AMBIENTE, DISINQUINAMENTO, PROTEZIONE CIVILE	965	382	10,53%	20	8	10,42%
6	AREA 06 RICERCA SCIENTIFICA, STATISTICA, SISTEMI INFORMATIVI ED INFORMATICA	285	101	11,76%	14	8	7,29%
7	AREA 07 AFFARI GENERALI, GESTIONE E FORMAZIONE DEL PERSONALE ORGANIZZAZIONE E METODO	469	133	14,69%	63	18	14,58%
8	AREA 08 BILANCIO, RAGIONERIA E TRIBUTI	472	105	18,73%	31	6	21,53%
9	AREA 09 RAPPORTI CON GLI ORGANI NAZIONALI ED INTERNAZIONALI IN MATERIA DI INTERESSE REGIONALE	375	98	15,94%	8	4	8,33%
10	AREA 10 DEMANIO E PATRIMONIO	557	252	9,21%	3	4	3,13%
11	AREA 11 SVILUPPO ATTIVITA' SETTORE PRIMARIO	3333	1254	11,07%	47	27	7,25%
12	AREA 12 SVILUPPO ECONOMICO	276	95	12,11%	26	8	13,54%
13	AREA 13 TURISMO E BENI CULTURALI	261	71	15,32%	8	7	4,76%
14	AREA 14 TRASPORTI E VIABILITA'	232	81	11,93%	0	5	0,00%
15	AREA 15 LAVORI PUBBLICI, OPERE PUBBLICHE, ATTUAZIONE, ESPROPRIAZIONE	1472	478	12,83%	34	12	11,81%
16	AREA 16 GOVERNO DEL TERRITORIO, BENI CULTURALI AMBIENTALI E PAESISTICI	252	102	10,29%	22	5	18,33%
17	AREA 17 ISTRUZIONE - EDUCAZIONE - FORMAZIONE PROFESSIONALE - POLITICA GIOVANILE E DEL FORUM REGIONALE DELLA GIOVENTU' - OSSERVATORIO REGIONALE	2913	962	12,62%	7	10	2,92%
18	AREA 18 ASSISTENZA SOCIALE, ATTIVITA' SOCIALI, SPORT, TEMPO LIBERO, SPETTACOLO	353	105	14,01%	10	6	6,94%
19	AREA 19 PIANO SANITARIO REGIONALE E RAPPORTI CON LE AA.SS.LL.	196	64	12,76%	11	9	5,09%
20	AREA 20 ASSISTENZA SANITARIA	530	170	12,99%	30	28	4,46%
21	AREA 21 PROGRAMMAZIONE E GESTIONE DEI RIFIUTI	123	33	15,53%	1	2	2,08%
22	UFFICIO DI PIANO	51	19	11,18%	1	3	1,39%
23	UFFICIO COMUNITARIO REGIONALE	0	4	0,00%	3	1	12,50%

Incidenza delle assenze rispetto alle giornate lavorative distinte per AA.GG.C. e per ruolo
(elaborazione FEBBRAIO 2013)

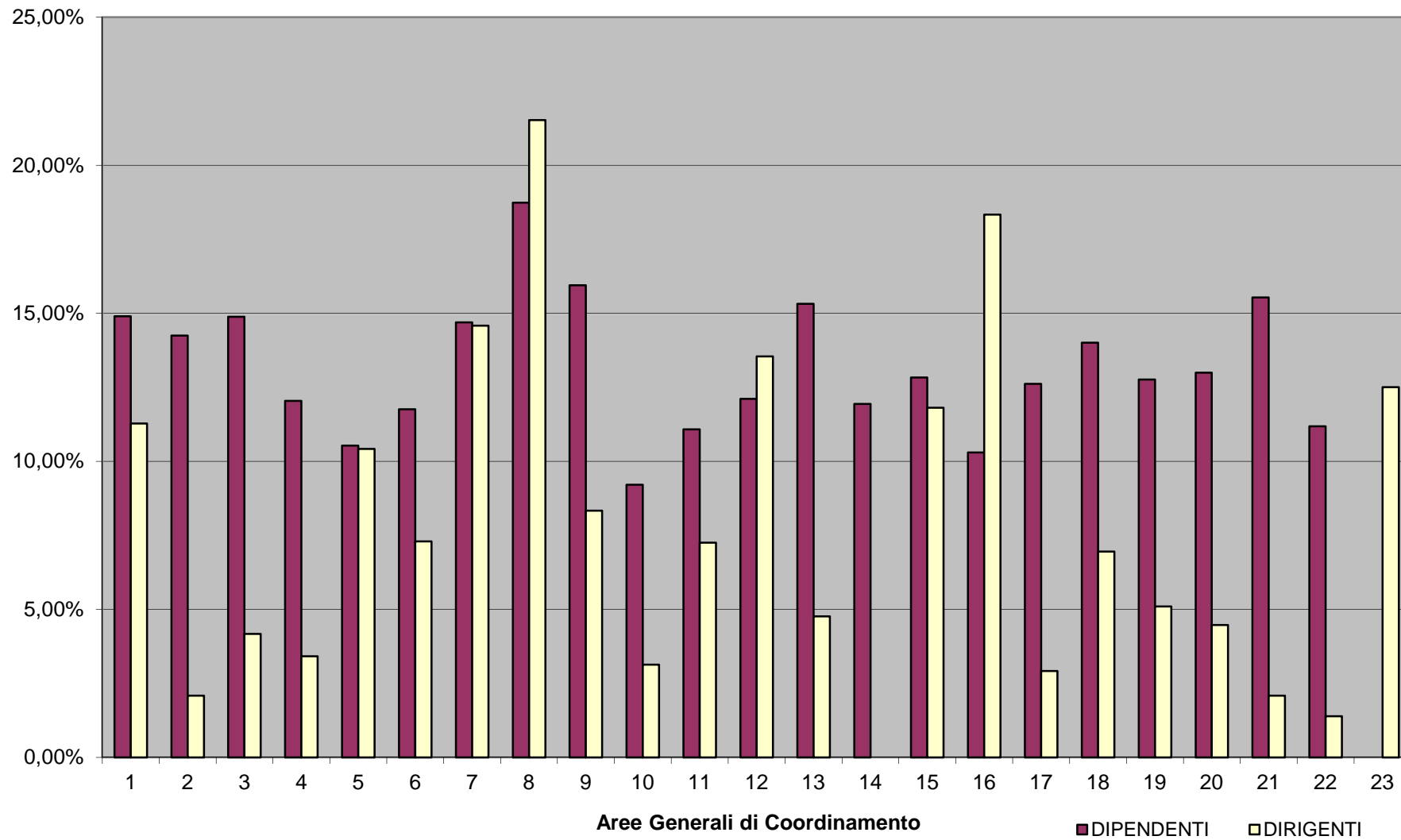

**INCIDENZA DELLE ASSENZE RISPETTO ALLE GIORNATE LAVORATIVE,
DISTINTE PER AA.GG.C. E PER RUOLO (elaborazione mese di MARZO 2013)**

AREA	DENOMINAZIONE	N. ASSENZE a giornata intera DIPENDENTI	TASSO DI ASSENZA % DIPENDENTI	N. ASSENZE a giornata intera DIRIGENTI	TASSO DI ASSENZA % DIRIGENTI	TASSO DI PRESENZA % DIPENDENTI	TASSO DI PRESENZA % DIRIGENTI
1	AREA 01 GABINETTO PRESIDENTE GIUNTA REGIONALE	884	13,08%	28	6,33%	86,92%	93,67%
2	AREA 02 AFFARI GENERALI DELLA GIUNTA REGIONALE	114	14,62%	5	4,81%	85,38%	95,19%
3	AREA 03 PROGRAMMAZIONE, PIANI E PROGRAMMI	132	12,69%	9	5,77%	87,31%	94,23%
4	AREA 04 AVVOCATURA	298	10,52%	12	4,20%	89,48%	95,80%
5	AREA 05 ECOLOGIA, TUTELA DELL'AMBIENTE, DISINQUINAMENTO, PROTEZIONE CIVILE	1094	11,04%	10	4,81%	88,96%	95,19%
6	AREA 06 RICERCA SCIENTIFICA, STATISTICA, SISTEMI INFORMATIVI ED INFORMATICA	269	10,14%	6	2,88%	89,86%	97,12%
7	AREA 07 AFFARI GENERALI, GESTIONE E FORMAZIONE DEL PERSONALE ORGANIZZAZIONE E METODO	446	12,34%	38	8,12%	87,66%	91,88%
8	AREA 08 BILANCIO, RAGIONERIA E TRIBUTI	396	14,51%	24	15,38%	85,49%	84,62%
9	AREA 09 RAPPORTI CON GLI ORGANI NAZIONALI ED INTERNAZIONALI IN MATERIA DI INTERESSE REGIONALE	303	11,89%	10	9,62%	88,11%	90,38%
10	AREA 10 DEMANIO E PATRIMONIO	625	9,50%	8	7,69%	90,50%	92,31%
11	AREA 11 SVILUPPO ATTIVITA' SETTORE PRIMARIO	3472	10,64%	54	7,69%	89,36%	92,31%
12	AREA 12 SVILUPPO ECONOMICO	238	9,74%	14	6,73%	90,26%	93,27%
13	AREA 13 TURISMO E BENI CULTURALI	236	12,78%	7	3,85%	87,22%	96,15%
14	AREA 14 TRASPORTI E VIABILITA'	206	9,78%	5	3,85%	90,22%	96,15%
15	AREA 15 LAVORI PUBBLICI, OPERE PUBBLICHE, ATTUAZIONE, ESPROPRIAZIONE	1411	11,31%	20	6,41%	88,69%	93,59%
16	AREA 16 GOVERNO DEL TERRITORIO, BENI CULTURALI AMBIENTALI E PAESISTICI	301	11,46%	14	13,46%	88,54%	86,54%
17	AREA 17 ISTRUZIONE - EDUCAZIONE - FORMAZIONE PROFESSIONALE - POLITICA GIOVANILE E DEL FORUM REGIONALE DELLA GIOVENTU' - OSSERVATORIO REGIONALE	2998	12,06%	13	5,00%	87,94%	95,00%
18	AREA 18 ASSISTENZA SOCIALE, ATTIVITA' SOCIALI, SPORT, TEMPO LIBERO, SPETTACOLO	334	12,23%	11	7,05%	87,77%	92,95%
19	AREA 19 PIANO SANITARIO REGIONALE E RAPPORTI CON LE AA.SS.LL.	234	13,85%	25	10,68%	86,15%	89,32%
20	AREA 20 ASSISTENZA SANITARIA	502	11,49%	25	3,43%	88,51%	96,57%
21	AREA 21 PROGRAMMAZIONE E GESTIONE DEI RIFIUTI	133	15,50%	2	3,85%	84,50%	96,15%
22	UFFICIO DI PIANO	20	4,05%	4	5,13%	95,95%	94,87%
23	UFFICIO COMUNITARIO REGIONALE	1	0,96%	0	0,00%	99,04%	100,00%

Incidenza delle assenze rispetto alle giornate lavorative distinte per AA.GG.C. e per ruolo
(elaborazione MARZO 2013)

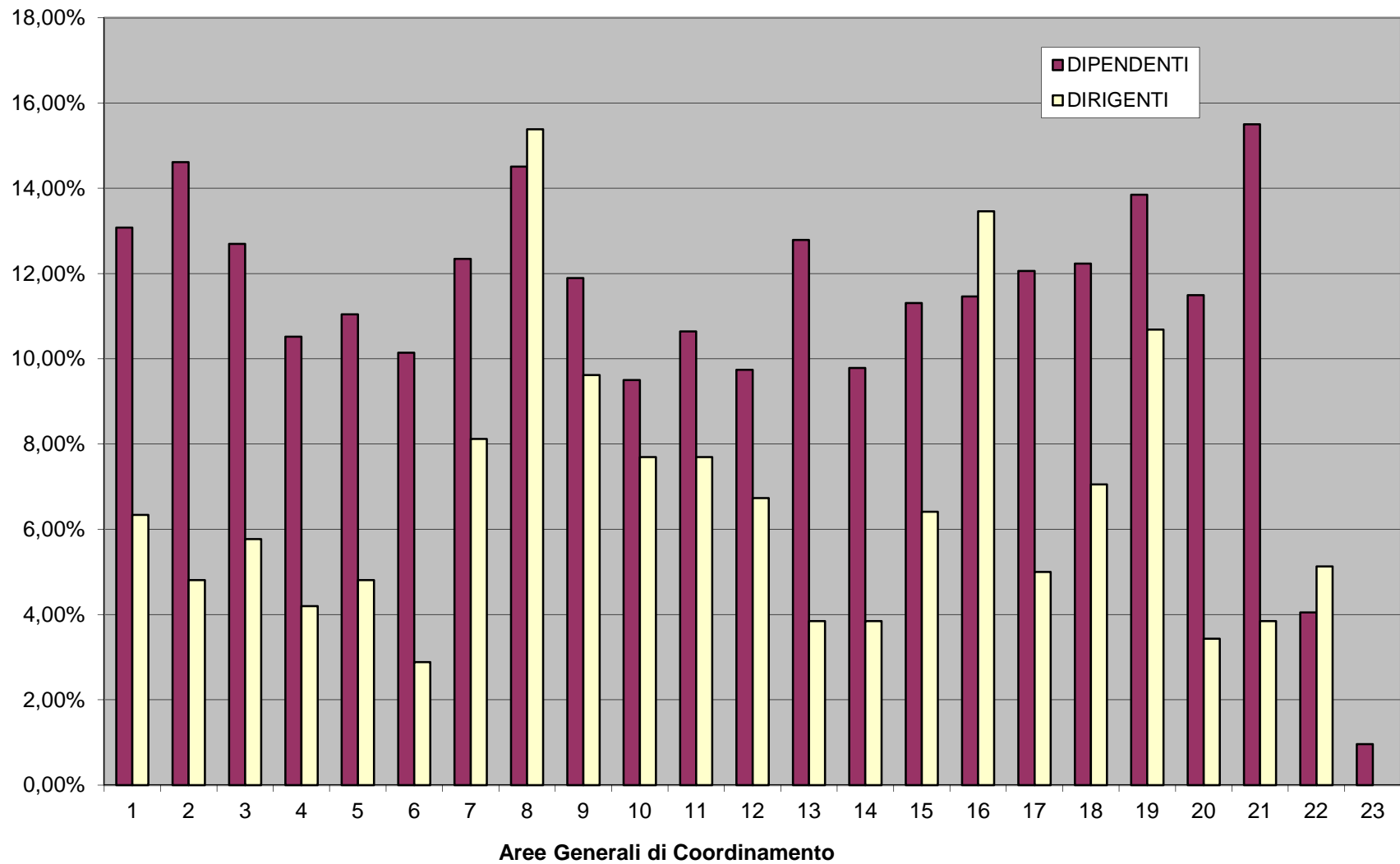

**INCIDENZA DELLE ASSENZE RISPETTO ALLE GIORNATE LAVORATIVE,
DISTINTE PER AA.GG.C./DIP.TI E PER RUOLO (elaborazione mese di APRILE 2013)**

AREA	DENOMINAZIONE	N. ASSENZE a giornata intera DIPENDENTI	TASSO DI ASSENZA % DIPENDENTI	N. ASSENZE a giornata intera DIRIGENTI	TASSO DI ASSENZA % DIRIGENTI	TASSO DI PRESENZA % DIPENDENTI	TASSO DI PRESENZA % DIRIGENTI
1	AREA 01 GABINETTO PRESIDENTE GIUNTA REGIONALE	857	14,46%	56	13,73%	85,54%	86,27%
2	AREA 02 AFFARI GENERALI DELLA GIUNTA REGIONALE	39	10,16%	13	13,54%	89,84%	86,46%
3	AREA 03 PROGRAMMAZIONE, PIANI E PROGRAMMI	171	17,81%	19	13,19%	82,19%	86,81%
4	AREA 04 AVVOCATURA	334	12,77%	13	4,92%	87,23%	95,08%
5	AREA 05 ECOLOGIA, TUTELA DELL'AMBIENTE, DISINQUINAMENTO, PROTEZIONE CIVILE	982	10,77%	15	7,81%	89,23%	92,19%
6	AREA 06 RICERCA SCIENTIFICA, STATISTICA, SISTEMI INFORMATIVI ED INFORMATICA	321	13,11%	11	5,73%	86,89%	94,27%
7	AREA 07 AFFARI GENERALI, GESTIONE E FORMAZIONE DEL PERSONALE ORGANIZZAZIONE E METODO	471	14,12%	33	8,09%	85,88%	91,91%
8	AREA 08 BILANCIO, RAGIONERIA E TRIBUTI	420	16,67%	29	20,14%	83,33%	79,86%
9	AREA 09 RAPPORTI CON GLI ORGANI NAZIONALI ED INTERNAZIONALI IN MATERIA DI INTERESSE REGIONALE	320	13,75%	10	10,42%	86,25%	89,58%
10	AREA 10 DEMANIO E PATRIMONIO	650	10,88%	10	10,42%	89,12%	89,58%
11	AREA 11 SVILUPPO ATTIVITA' SETTORE PRIMARIO	3834	12,75%	43	6,40%	87,25%	93,60%
12	AREA 12 SVILUPPO ECONOMICO	294	13,17%	27	14,06%	86,83%	85,94%
13	AREA 13 TURISMO E BENI CULTURALI	282	16,32%	22	13,10%	83,68%	86,90%
14	AREA 14 TRASPORTI E VIABILITA'	217	11,16%	1	0,83%	88,84%	99,17%
15	AREA 15 LAVORI PUBBLICI, OPERE PUBBLICHE, ATTUAZIONE, ESPROPRIAZIONE	1463	12,67%	22	7,64%	87,33%	92,36%
16	AREA 16 GOVERNO DEL TERRITORIO, BENI CULTURALI AMBIENTALI E PAESISTICI	324	13,24%	8	8,33%	86,76%	91,67%
17	AREA 17 ISTRUZIONE - EDUCAZIONE - FORMAZIONE PROFESSIONALE - POLITICA GIOVANILE E DEL FORUM REGIONALE DELLA GIOVENTU' - OSSERVATORIO REGIONALE	3454	15,15%	14	5,83%	84,85%	94,17%
18	AREA 18 ASSISTENZA SOCIALE, ATTIVITA' SOCIALI, SPORT, TEMPO LIBERO, SPETTACOLO	335	13,29%	19	13,19%	86,71%	86,81%
19	AREA 19 PIANO SANITARIO REGIONALE E RAPPORTI CON LE AA.SS.LL.	214	13,93%	37	19,27%	86,07%	80,73%
20	AREA 20 ASSISTENZA SANITARIA	509	12,62%	30	4,46%	87,38%	95,54%
21	AREA 21 PROGRAMMAZIONE E GESTIONE DEI RIFIUTI	148	18,69%	5	10,42%	81,31%	89,58%
22	UFFICIO DI PIANO	50	10,96%	5	6,94%	89,04%	93,06%
23	UFFICIO COMUNITARIO REGIONALE	8	8,33%	0	0,00%	91,67%	100,00%

Incidenza delle assenze rispetto alle giornate lavorative distinte per AA.GG.C./Dip.ti e per ruolo
(elaborazione APRILE 2013)

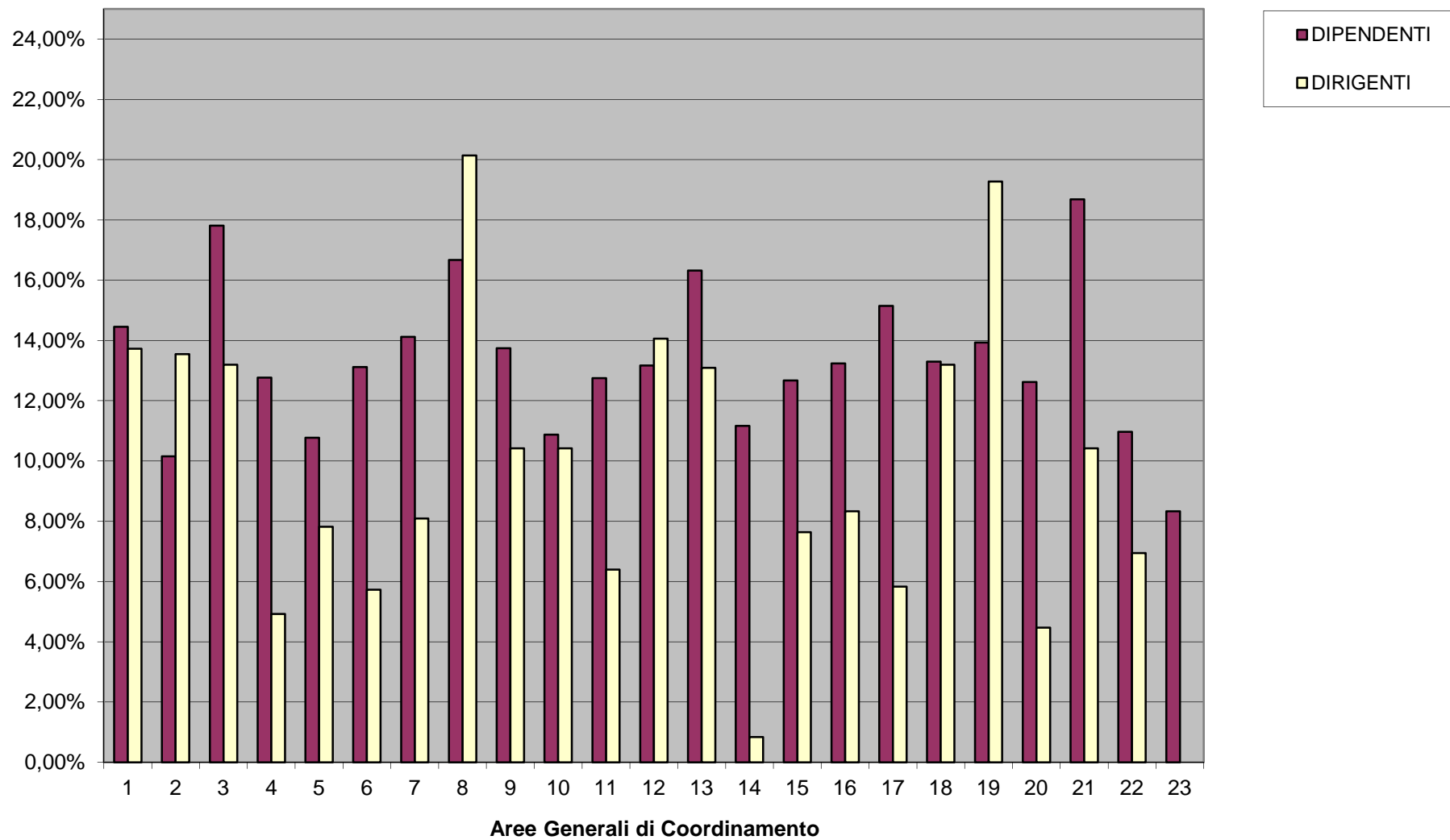

**INCIDENZA DELLE ASSENZE RISPETTO ALLE GIORNATE LAVORATIVE,
DISTINTE PER AA.GG.C./DIP.TI E PER RUOLO (elaborazione mese di MAGGIO 2013)**

AREA	DENOMINAZIONE	N. ASSENZE a giornata intera DIPENDENTI	TASSO DI ASSENZA % DIPENDENTI	N. ASSENZE a giornata intera DIRIGENTI	TASSO DI ASSENZA % DIRIGENTI	TASSO DI PRESENZA % DIPENDENTI	TASSO DI PRESENZA % DIRIGENTI
1	AREA 01 GABINETTO PRESIDENTE GIUNTA REGIONALE	813	12,82%	29	6,56%	87,18%	93,44%
2	AREA 02 AFFARI GENERALI DELLA GIUNTA REGIONALE	35	10,36%	4	3,85%	89,64%	96,15%
3	AREA 03 PROGRAMMAZIONE, PIANI E PROGRAMMI	130	12,82%	2	1,28%	87,18%	98,72%
4	AREA 04 AVVOCATURA	280	9,88%	4	1,40%	90,12%	98,60%
5	AREA 05 ECOLOGIA, TUTELA DELL'AMBIENTE, DISINQUINAMENTO, PROTEZIONE CIVILE	1074	10,84%	23	11,06%	89,16%	88,94%
6	AREA 06 RICERCA SCIENTIFICA, STATISTICA, SISTEMI INFORMATIVI ED INFORMATICA	368	14,30%	8	3,85%	85,70%	96,15%
7	AREA 07 AFFARI GENERALI, GESTIONE E FORMAZIONE DEL PERSONALE ORGANIZZAZIONE E METODO	483	13,27%	36	8,14%	86,73%	91,86%
8	AREA 08 BILANCIO, RAGIONERIA E TRIBUTI	394	14,57%	29	18,59%	85,43%	81,41%
9	AREA 09 RAPPORTI CON GLI ORGANI NAZIONALI ED INTERNAZIONALI IN MATERIA DI INTERESSE REGIONALE	301	11,93%	4	3,85%	88,07%	96,15%
10	AREA 10 DEMANIO E PATRIMONIO	529	8,14%	6	5,77%	91,86%	94,23%
11	AREA 11 SVILUPPO ATTIVITA' SETTORE PRIMARIO	3538	10,89%	46	6,55%	89,11%	93,45%
12	AREA 12 SVILUPPO ECONOMICO	245	10,13%	42	20,19%	89,87%	79,81%
13	AREA 13 TURISMO E BENI CULTURALI	260	13,89%	13	7,14%	86,11%	92,86%
14	AREA 14 TRASPORTI E VIABILITA'	257	12,05%	0	0,00%	87,95%	100,00%
15	AREA 15 LAVORI PUBBLICI, OPERE PUBBLICHE, ATTUAZIONE, ESPROPRIAZIONE	1459	11,67%	19	6,09%	88,33%	93,91%
16	AREA 16 GOVERNO DEL TERRITORIO, BENI CULTURALI AMBIENTALI E PAESISTICI	304	11,46%	12	11,54%	88,54%	88,46%
17	AREA 17 ISTRUZIONE - EDUCAZIONE - FORMAZIONE PROFESSIONALE - POLITICA GIOVANILE E DEL FORUM REGIONALE DELLA GIOVENTU' - OSSERVATORIO REGIONALE	2889	11,77%	10	3,85%	88,23%	96,15%
18	AREA 18 ASSISTENZA SOCIALE, ATTIVITA' SOCIALI, SPORT, TEMPO LIBERO, SPETTACOLO	341	12,86%	14	8,97%	87,14%	91,03%
19	AREA 19 PIANO SANITARIO REGIONALE E RAPPORTI CON LE AA.SS.LL.	198	12,09%	17	8,17%	87,91%	91,83%
20	AREA 20 ASSISTENZA SANITARIA	523	12,05%	17	2,34%	87,95%	97,66%
21	AREA 21 PROGRAMMAZIONE E GESTIONE DEI RIFIUTI	135	15,73%	2	3,85%	84,27%	96,15%
22	UFFICIO DI PIANO	32	6,48%	5	6,41%	93,52%	93,59%
23	UFFICIO COMUNITARIO REGIONALE	8	7,69%	0	0,00%	92,31%	100,00%

Incidenza delle assenze rispetto alle giornate lavorative distinte per AA.GG.C./Dip.ti e per ruolo
(elaborazione MAGGIO 2013)

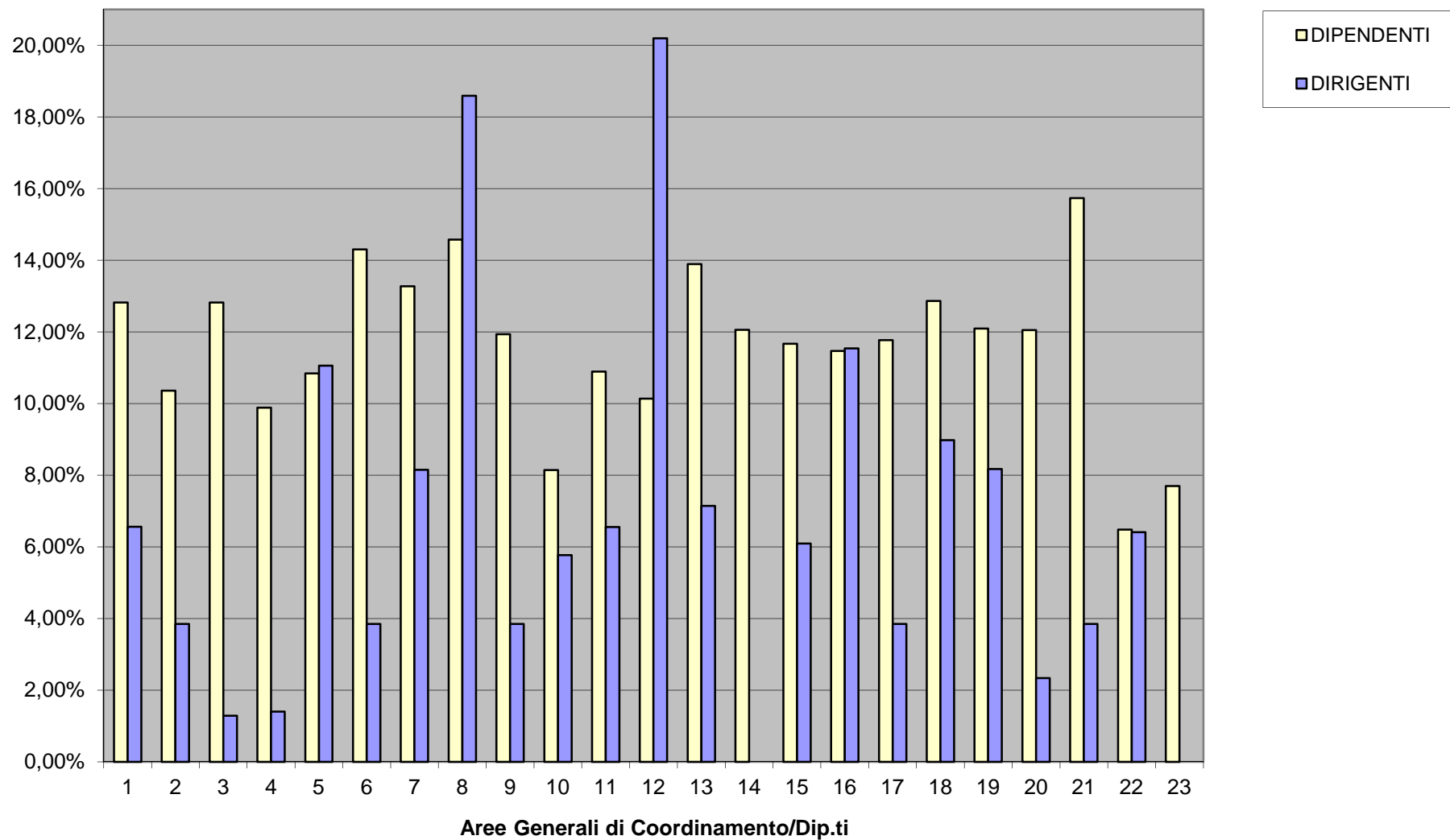

**INCIDENZA DELLE ASSENZE RISPETTO ALLE GIORNATE LAVORATIVE,
DISTINTE PER AA.GG.C./DIP.TI E PER RUOLO (elaborazione mese di GIUGNO 2013)**

AREA	DENOMINAZIONE	N. ASSENZE a giornata intera DIPENDENTI	TASSO DI ASSENZA % DIPENDENTI	N. ASSENZE a giornata intera DIRIGENTI	TASSO DI ASSENZA % DIRIGENTI	TASSO DI PRESENZA % DIPENDENTI	TASSO DI PRESENZA % DIRIGENTI
1	AREA 01 GABINETTO PRESIDENTE GIUNTA REGIONALE	868	14,23%	45	10,59%	85,77%	89,41%
2	AREA 02 AFFARI GENERALI DELLA GIUNTA REGIONALE	44	13,54%	3	3,00%	86,46%	97,00%
3	AREA 03 PROGRAMMAZIONE, PIANI E PROGRAMMI	138	14,15%	6	4,00%	85,85%	96,00%
4	AREA 04 AVVOCATURA	308	11,30%	10	3,64%	88,70%	96,36%
5	AREA 05 ECOLOGIA, TUTELA DELL'AMBIENTE, DISINQUINAMENTO, PROTEZIONE CIVILE	1124	11,83%	27	13,50%	88,17%	86,50%
6	AREA 06 RICERCA SCIENTIFICA, STATISTICA, SISTEMI INFORMATIVI ED INFORMATICA	333	13,59%	9	4,50%	86,41%	95,50%
7	AREA 07 AFFARI GENERALI, GESTIONE E FORMAZIONE DEL PERSONALE ORGANIZZAZIONE E METODO	544	15,65%	36	8,47%	84,35%	91,53%
8	AREA 08 BILANCIO, RAGIONERIA E TRIBUTI	421	16,35%	26	17,33%	83,65%	82,67%
9	AREA 09 RAPPORTI CON GLI ORGANI NAZIONALI ED INTERNAZIONALI IN MATERIA DI INTERESSE REGIONALE	324	13,50%	7	7,00%	86,50%	93,00%
10	AREA 10 DEMANIO E PATRIMONIO	653	10,45%	7	7,00%	89,55%	93,00%
11	AREA 11 SVILUPPO ATTIVITA' SETTORE PRIMARIO	4240	13,57%	29	4,30%	86,43%	95,70%
12	AREA 12 SVILUPPO ECONOMICO	329	14,15%	35	20,00%	85,85%	80,00%
13	AREA 13 TURISMO E BENI CULTURALI	292	16,22%	5	2,86%	83,78%	97,14%
14	AREA 14 TRASPORTI E VIABILITA'	313	15,27%	1	0,80%	84,73%	99,20%
15	AREA 15 LAVORI PUBBLICI, OPERE PUBBLICHE, ATTUAZIONE, ESPROPRIAZIONE	1693	14,08%	22	7,33%	85,92%	92,67%
16	AREA 16 GOVERNO DEL TERRITORIO, BENI CULTURALI AMBIENTALI E PAESISTICI	241	9,54%	7	7,00%	90,46%	93,00%
17	AREA 17 ISTRUZIONE - EDUCAZIONE - FORMAZIONE PROFESSIONALE - POLITICA GIOVANILE E DEL FORUM REGIONALE DELLA GIOVENTU' - OSSERVATORIO REGIONALE	3663	15,52%	18	7,20%	84,48%	92,80%
18	AREA 18 ASSISTENZA SOCIALE, ATTIVITA' SOCIALI, SPORT, TEMPO LIBERO, SPETTACOLO	334	13,23%	2	1,33%	86,77%	98,67%
19	AREA 19 PIANO SANITARIO REGIONALE E RAPPORTI CON LE AA.SS.LL.	253	16,06%	22	11,00%	83,94%	89,00%
20	AREA 20 ASSISTENZA SANITARIA	448	10,80%	25	3,57%	89,20%	96,43%
21	AREA 21 PROGRAMMAZIONE E GESTIONE DEI RIFIUTI	99	12,00%	0	0,00%	88,00%	100,00%
22	UFFICIO DI PIANO	32	6,74%	2	2,67%	93,26%	97,33%
23	UFFICIO COMUNITARIO REGIONALE	3	3,00%	0	0,00%	97,00%	100,00%

Incidenza delle assenze rispetto alle giornate lavorative distinte per AA.GG.C./Dip.ti e per ruolo
(elaborazione GIUGNO 2013)

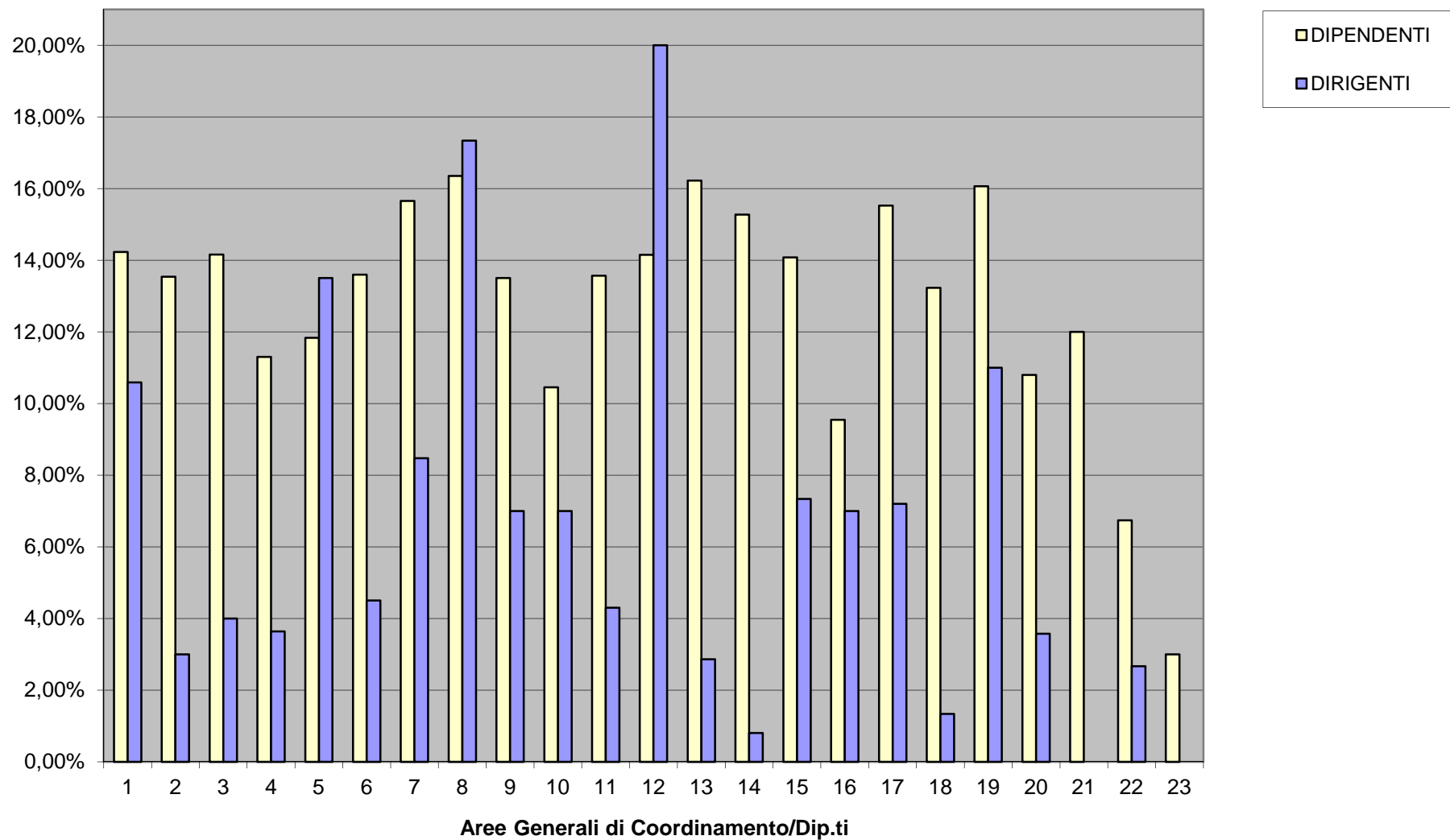

**INCIDENZA DELLE ASSENZE RISPETTO ALLE GIORNATE LAVORATIVE,
DISTINTE PER AA.GG.C./DIP.TI E PER RUOLO (elaborazione mese di LUGLIO 2013)**

AREA	DENOMINAZIONE	N. ASSENZE a giornata intera DIPENDENTI	TASSO DI ASSENZA % DIPENDENTI	N. ASSENZE a giornata intera DIRIGENTI	TASSO DI ASSENZA % DIRIGENTI	TASSO DI PRESENZA % DIPENDENTI	TASSO DI PRESENZA % DIRIGENTI
1	AREA 01 GABINETTO PRESIDENTE GIUNTA REGIONALE	1303	20,54%	82	18,98%	79,46%	81,02%
2	AREA 02 AFFARI GENERALI DELLA GIUNTA REGIONALE	75	21,37%	15	13,89%	78,63%	86,11%
3	AREA 03 PROGRAMMAZIONE, PIANI E PROGRAMMI	199	18,90%	27	16,67%	81,10%	83,33%
4	AREA 04 AVVOCATURA	680	23,11%	32	10,77%	76,89%	89,23%
5	AREA 05 ECOLOGIA, TUTELA DELL'AMBIENTE, DISINQUINAMENTO, PROTEZIONE CIVILE	1729	16,99%	44	20,37%	83,01%	79,63%
6	AREA 06 RICERCA SCIENTIFICA, STATISTICA, SISTEMI INFORMATIVI ED INFORMATICA	544	20,77%	44	20,37%	79,23%	79,63%
7	AREA 07 AFFARI GENERALI, GESTIONE E FORMAZIONE DEL PERSONALE ORGANIZZAZIONE E METODO	735	19,44%	75	16,34%	80,56%	83,66%
8	AREA 08 BILANCIO, RAGIONERIA E TRIBUTI	608	21,86%	29	17,90%	78,14%	82,10%
9	AREA 09 RAPPORTI CON GLI ORGANI NAZIONALI ED INTERNAZIONALI IN MATERIA DI INTERESSE REGIONALE	489	18,87%	6	5,56%	81,13%	94,44%
10	AREA 10 DEMANIO E PATRIMONIO	1166	17,21%	8	7,41%	82,79%	92,59%
11	AREA 11 SVILUPPO ATTIVITA' SETTORE PRIMARIO	6083	18,05%	104	14,27%	81,95%	85,73%
12	AREA 12 SVILUPPO ECONOMICO	435	17,32%	54	28,57%	82,68%	71,43%
13	AREA 13 TURISMO E BENI CULTURALI	410	21,39%	32	16,93%	78,61%	83,07%
14	AREA 14 TRASPORTI E VIABILITA'	406	18,56%	7	5,19%	81,44%	94,81%
15	AREA 15 LAVORI PUBBLICI, OPERE PUBBLICHE, ATTUAZIONE, ESPROPRIAZIONE	2292	17,80%	64	19,75%	82,20%	80,25%
16	AREA 16 GOVERNO DEL TERRITORIO, BENI CULTURALI AMBIENTALI E PAESISTICI	387	14,33%	28	25,93%	85,67%	74,07%
17	AREA 17 ISTRUZIONE - EDUCAZIONE - FORMAZIONE PROFESSIONALE - POLITICA GIOVANILE E DEL FORUM REGIONALE DELLA GIOVENTU' - OSSERVATORIO REGIONALE	4811	19,00%	11	4,07%	81,00%	95,93%
18	AREA 18 ASSISTENZA SOCIALE, ATTIVITA' SOCIALI, SPORT, TEMPO LIBERO, SPETTACOLO	592	21,71%	23	14,20%	78,29%	85,80%
19	AREA 19 PIANO SANITARIO REGIONALE E RAPPORTI CON LE AA.SS.LL.	414	25,56%	14	6,48%	74,44%	93,52%
20	AREA 20 ASSISTENZA SANITARIA	861	19,21%	64	8,47%	80,79%	91,53%
21	AREA 21 PROGRAMMAZIONE E GESTIONE DEI RIFIUTI	243	27,27%	7	12,96%	72,73%	87,04%
22	UFFICIO DI PIANO	67	13,06%	14	17,28%	86,94%	82,72%
23	UFFICIO COMUNITARIO REGIONALE	4	4,94%	0	0,00%	95,06%	100,00%

Incidenza delle assenze rispetto alle giornate lavorative distinte per AA.GG.C./Dip.ti e per ruolo
(elaborazione LUGLIO 2013)

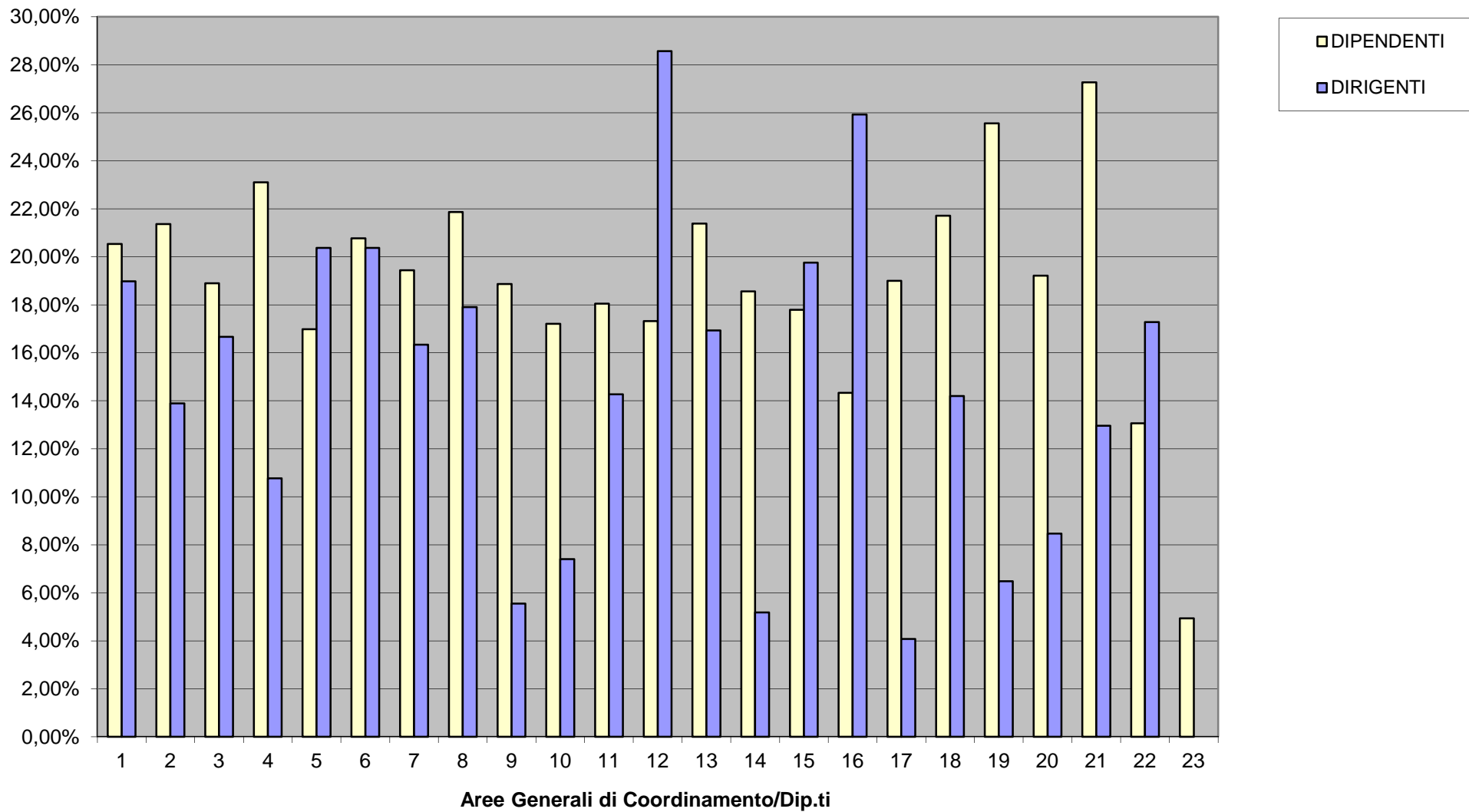

**INCIDENZA DELLE ASSENZE RISPETTO ALLE GIORNATE LAVORATIVE,
DISTINTE PER AA.GG.C./DIP.TI E PER RUOLO (elaborazione mese di AGOSTO 2013)**

AREA	DENOMINAZIONE	N. ASSENZE a giornata intera DIPENDENTI	TASSO DI ASSENZA % DIPENDENTI	N. ASSENZE a giornata intera DIRIGENTI	TASSO DI ASSENZA % DIRIGENTI	TASSO DI PRESENZA % DIPENDENTI	TASSO DI PRESENZA % DIRIGENTI
1	AREA 01 GABINETTO PRESIDENTE GIUNTA REGIONALE	2525	41,33%	190	45,67%	58,67%	54,33%
2	AREA 02 AFFARI GENERALI DELLA GIUNTA REGIONALE	152	44,97%	53	50,96%	55,03%	49,04%
3	AREA 03 PROGRAMMAZIONE, PIANI E PROGRAMMI	527	50,67%	71	45,51%	49,33%	54,49%
4	AREA 04 AVVOCATURA	1482	52,29%	150	52,45%	47,71%	47,55%
5	AREA 05 ECOLOGIA, TUTELA DELL'AMBIENTE, DISINQUINAMENTO, PROTEZIONE CIVILE	3601	36,93%	95	45,67%	63,07%	54,33%
6	AREA 06 RICERCA SCIENTIFICA, STATISTICA, SISTEMI INFORMATIVI ED INFORMATICA	1147	45,48%	125	60,10%	54,52%	39,90%
7	AREA 07 AFFARI GENERALI, GESTIONE E FORMAZIONE DEL PERSONALE ORGANIZZAZIONE E METODO	1698	48,02%	188	42,53%	51,98%	57,47%
8	AREA 08 BILANCIO, RAGIONERIA E TRIBUTI	1048	38,76%	56	35,90%	61,24%	64,10%
9	AREA 09 RAPPORTI CON GLI ORGANI NAZIONALI ED INTERNAZIONALI IN MATERIA DI INTERESSE REGIONALE	1206	48,83%	61	58,65%	51,17%	41,35%
10	AREA 10 DEMANIO E PATRIMONIO	2507	38,42%	47	45,19%	61,58%	54,81%
11	AREA 11 SVILUPPO ATTIVITA' SETTORE PRIMARIO	10720	33,12%	280	39,89%	66,88%	60,11%
12	AREA 12 SVILUPPO ECONOMICO	1009	41,28%	80	43,96%	58,72%	56,04%
13	AREA 13 TURISMO E BENI CULTURALI	846	45,83%	68	37,36%	54,17%	62,64%
14	AREA 14 TRASPORTI E VIABILITA'	906	43,02%	31	23,85%	56,98%	76,15%
15	AREA 15 LAVORI PUBBLICI, OPERE PUBBLICHE, ATTUAZIONE, ESPROPRIAZIONE	4735	38,26%	82	26,28%	61,74%	73,72%
16	AREA 16 GOVERNO DEL TERRITORIO, BENI CULTURALI AMBIENTALI E PAESISTICI	1266	48,69%	60	57,69%	51,31%	42,31%
17	AREA 17 ISTRUZIONE - EDUCAZIONE - FORMAZIONE PROFESSIONALE - POLITICA GIOVANILE E DEL FORUM REGIONALE DELLA GIOVENTU' - OSSERVATORIO REGIONALE	9948	40,92%	134	51,54%	59,08%	48,46%
18	AREA 18 ASSISTENZA SOCIALE, ATTIVITA' SOCIALI, SPORT, TEMPO LIBERO, SPETTACOLO	1031	39,65%	66	42,31%	60,35%	57,69%
19	AREA 19 PIANO SANITARIO REGIONALE E RAPPORTI CON LE AA.SS.LL.	676	44,83%	100	48,08%	55,17%	51,92%
20	AREA 20 ASSISTENZA SANITARIA	1784	41,59%	185	25,41%	58,41%	74,59%
21	AREA 21 PROGRAMMAZIONE E GESTIONE DEI RIFIUTI	368	42,89%	16	30,77%	57,11%	69,23%
22	UFFICIO DI PIANO	215	43,52%	31	39,74%	56,48%	60,26%
23	UFFICIO COMUNITARIO REGIONALE	49	62,82%	9	34,62%	37,18%	65,38%

Incidenza delle assenze rispetto alle giornate lavorative distinte per AA.GG.C. e per ruolo
(elaborazione AGOSTO 2013)

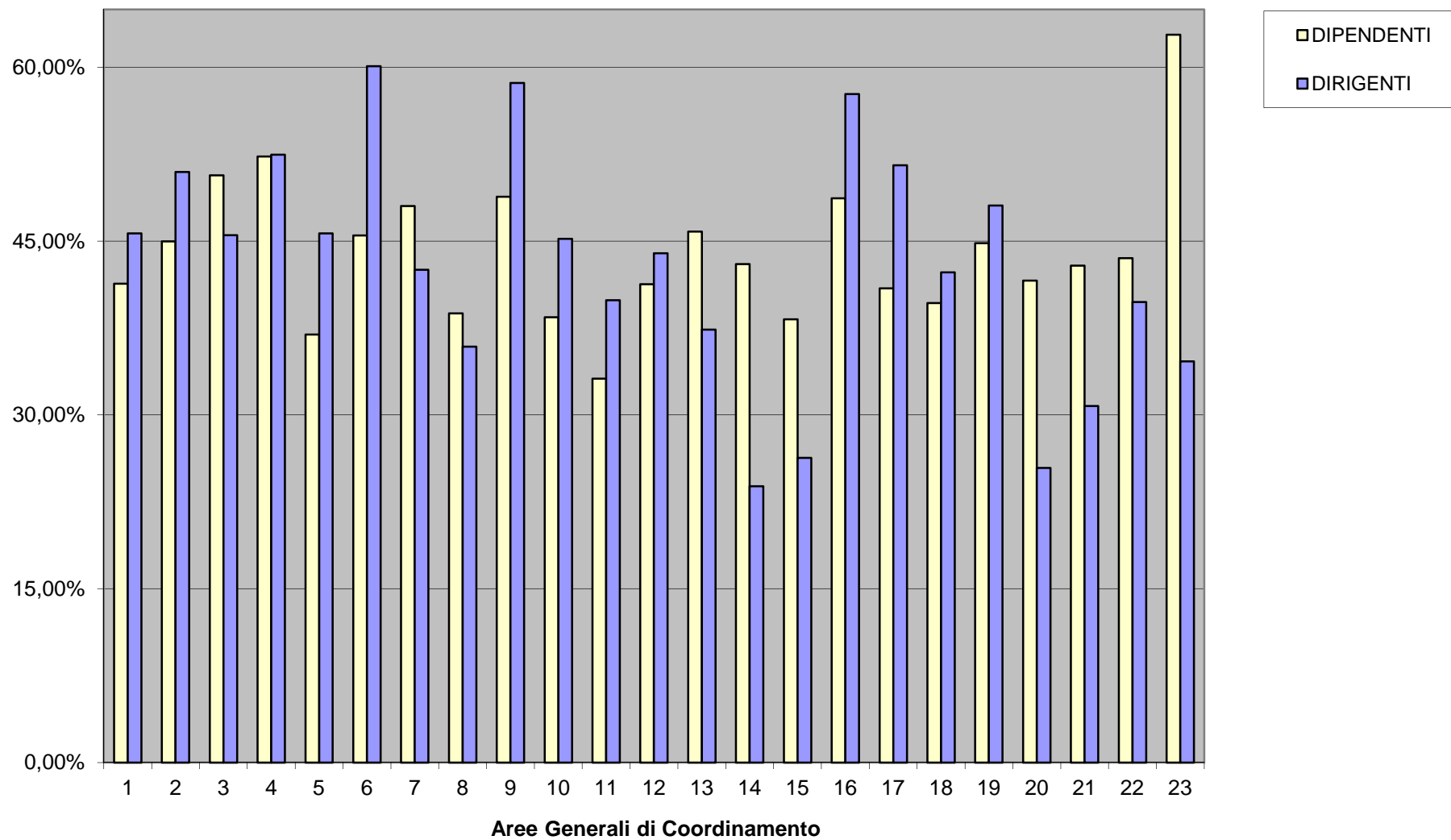

**INCIDENZA DELLE ASSENZE RISPETTO ALLE GIORNATE LAVORATIVE,
DISTINTE PER AA.GG.C./DIP.TI E PER RUOLO (elaborazione mese di SETTEMBRE 2013)**

AREA	DENOMINAZIONE	N. ASSENZE a giornata intera DIPENDENTI	TASSO DI ASSENZA % DIPENDENTI	N. ASSENZE a giornata intera DIRIGENTI	TASSO DI ASSENZA % DIRIGENTI	TASSO DI PRESENZA % DIPENDENTI	TASSO DI PRESENZA % DIRIGENTI
1	AREA 01 GABINETTO PRESIDENTE GIUNTA REGIONALE	962	17,13%	35	9,11%	82,87%	90,89%
2	AREA 02 AFFARI GENERALI DELLA GIUNTA REGIONALE	48	15,38%	9	9,38%	84,62%	90,63%
3	AREA 03 PROGRAMMAZIONE, PIANI E PROGRAMMI	173	18,02%	8	5,56%	81,98%	94,44%
4	AREA 04 AVVOCATURA	366	13,86%	35	13,26%	86,14%	86,74%
5	AREA 05 ECOLOGIA, TUTELA DELL'AMBIENTE, DISINQUINAMENTO, PROTEZIONE CIVILE	1255	14,02%	13	6,77%	85,98%	93,23%
6	AREA 06 RICERCA SCIENTIFICA, STATISTICA, SISTEMI INFORMATIVI ED INFORMATICA	241	10,57%	13	6,77%	89,43%	93,23%
7	AREA 07 AFFARI GENERALI, GESTIONE E FORMAZIONE DEL PERSONALE ORGANIZZAZIONE E METODO	536	16,92%	43	10,54%	83,08%	89,46%
8	AREA 08 BILANCIO, RAGIONERIA E TRIBUTI	480	19,23%	32	22,22%	80,77%	77,78%
9	AREA 09 RAPPORTI CON GLI ORGANI NAZIONALI ED INTERNAZIONALI IN MATERIA DI INTERESSE REGIONALE	331	14,52%	5	5,21%	85,48%	94,79%
10	AREA 10 DEMANIO E PATRIMONIO	951	15,85%	6	6,25%	84,15%	93,75%
11	AREA 11 SVILUPPO ATTIVITA' SETTORE PRIMARIO	3831	12,84%	46	7,10%	87,16%	92,90%
12	AREA 12 SVILUPPO ECONOMICO	340	15,23%	35	20,83%	84,77%	79,17%
13	AREA 13 TURISMO E BENI CULTURALI	253	15,06%	5	3,47%	84,94%	96,53%
14	AREA 14 TRASPORTI E VIABILITA'	275	13,97%	0	0,00%	86,03%	100,00%
15	AREA 15 LAVORI PUBBLICI, OPERE PUBBLICHE, ATTUAZIONE, ESPROPRIAZIONE	1517	13,28%	23	7,99%	86,72%	92,01%
16	AREA 16 GOVERNO DEL TERRITORIO, BENI CULTURALI AMBIENTALI E PAESISTICI	296	12,46%	12	12,50%	87,54%	87,50%
17	AREA 17 ISTRUZIONE - EDUCAZIONE - FORMAZIONE PROFESSIONALE - POLITICA GIOVANILE E DEL FORUM REGIONALE DELLA GIOVENTU' - OSSERVATORIO REGIONALE	3246	14,53%	13	5,42%	85,47%	94,58%
18	AREA 18 ASSISTENZA SOCIALE, ATTIVITA' SOCIALI, SPORT, TEMPO LIBERO, SPETTACOLO	404	16,83%	11	7,64%	83,17%	92,36%
19	AREA 19 PIANO SANITARIO REGIONALE E RAPPORTI CON LE AA.SS.LL.	256	18,39%	21	10,94%	81,61%	89,06%
20	AREA 20 ASSISTENZA SANITARIA	547	13,81%	33	4,91%	86,19%	95,09%
21	AREA 21 PROGRAMMAZIONE E GESTIONE DEI RIFIUTI	150	18,94%	2	4,17%	81,06%	95,83%
22	UFFICIO DI PIANO	100	21,93%	9	12,50%	78,07%	87,50%
23	UFFICIO COMUNITARIO REGIONALE	20	27,78%	3	12,50%	72,22%	87,50%

Incidenza delle assenze rispetto alle giornate lavorative distinte per AA.GG.C. e per ruolo
(elaborazione SETTEMBRE 2013)

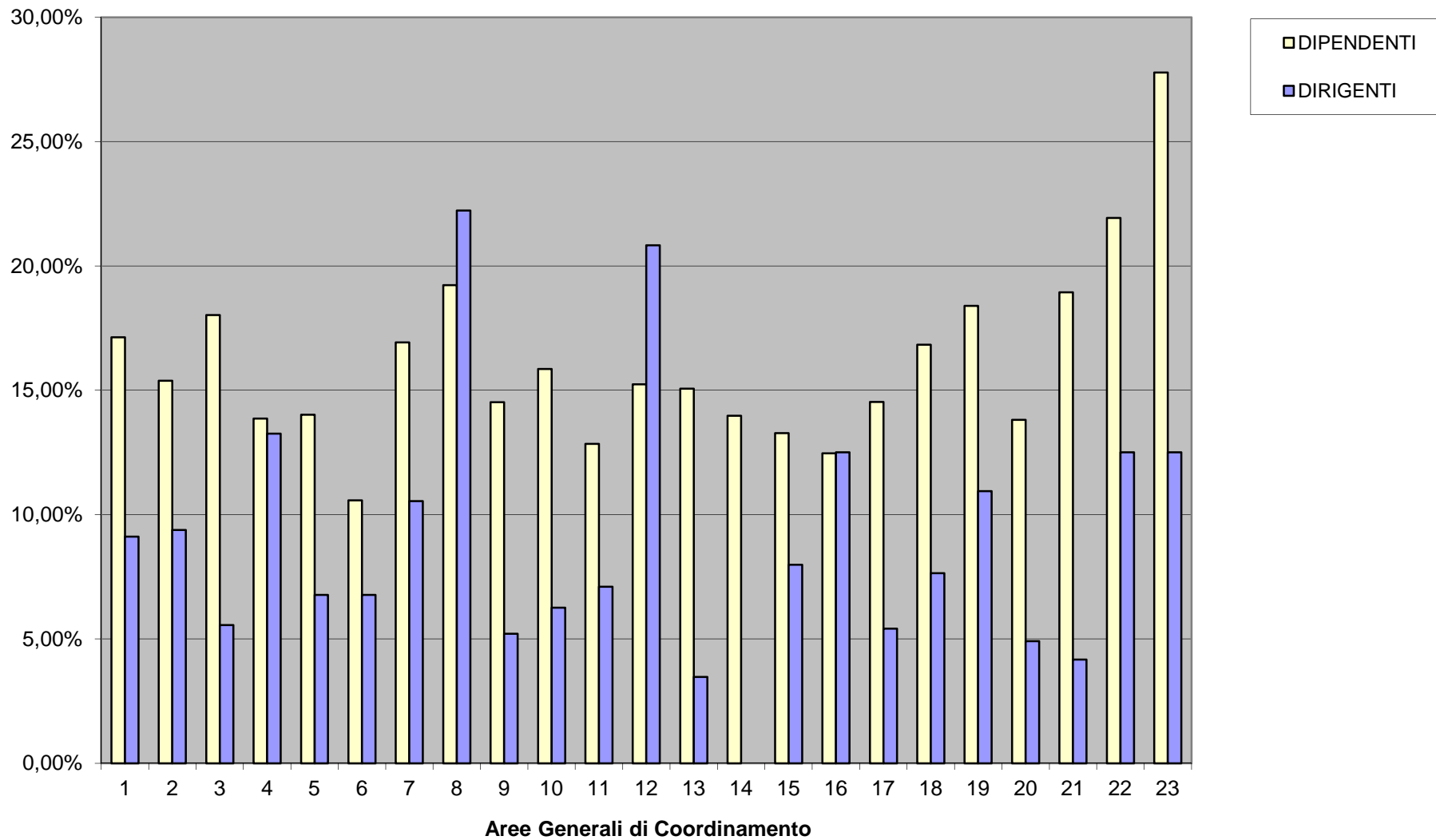

**INCIDENZA DELLE ASSENZE RISPETTO ALLE GIORNATE LAVORATIVE,
DISTINTE PER AA.GG.C./DIP.TI E PER RUOLO (elaborazione mese di OTTOBRE 2013)**

AREA	DENOMINAZIONE	N. ASSENZE a giornata intera DIPENDENTI	TASSO DI ASSENZA % DIPENDENTI	N. ASSENZE a giornata intera DIRIGENTI	TASSO DI ASSENZA % DIRIGENTI	TASSO DI PRESENZA % DIPENDENTI	TASSO DI PRESENZA % DIRIGENTI
1	AREA 01 GABINETTO PRESIDENTE GIUNTA REGIONALE	780	12,90%	36	8,33%	87,10%	91,67%
2	AREA 02 AFFARI GENERALI DELLA GIUNTA REGIONALE	15	18,52%	2	1,85%	81,48%	98,15%
3	AREA 03 PROGRAMMAZIONE, PIANI E PROGRAMMI	130	12,04%	1	0,62%	87,96%	99,38%
4	AREA 04 AVVOCATURA	269	9,14%	6	2,02%	90,86%	97,98%
5	AREA 05 ECOLOGIA, TUTELA DELL'AMBIENTE, DISINQUINAMENTO, PROTEZIONE CIVILE	991	9,74%	40	18,52%	90,26%	81,48%
6	AREA 06 RICERCA SCIENTIFICA, STATISTICA, SISTEMI INFORMATIVI ED INFORMATICA	240	9,46%	19	8,80%	90,54%	91,20%
7	AREA 07 AFFARI GENERALI, GESTIONE E FORMAZIONE DEL PERSONALE ORGANIZZAZIONE E METODO	451	12,56%	28	5,76%	87,44%	94,24%
8	AREA 08 BILANCIO, RAGIONERIA E TRIBUTI	376	13,01%	1	0,74%	86,99%	99,26%
9	AREA 09 RAPPORTI CON GLI ORGANI NAZIONALI ED INTERNAZIONALI IN MATERIA DI INTERESSE REGIONALE	208	8,28%	5	4,63%	91,72%	95,37%
10	AREA 10 DEMANIO E PATRIMONIO	549	8,20%	5	4,63%	91,80%	95,37%
11	AREA 11 SVILUPPO ATTIVITA' SETTORE PRIMARIO	3540	10,56%	43	5,90%	89,44%	94,10%
12	AREA 12 SVILUPPO ECONOMICO	216	8,89%	24	12,70%	91,11%	87,30%
13	AREA 13 TURISMO E BENI CULTURALI	261	13,81%	3	1,85%	86,19%	98,15%
14	AREA 14 TRASPORTI E VIABILITA'	189	8,54%	2	1,48%	91,46%	98,52%
15	AREA 15 LAVORI PUBBLICI, OPERE PUBBLICHE, ATTUAZIONE, ESPROPRIAZIONE	1415	10,61%	28	8,64%	89,39%	91,36%
16	AREA 16 GOVERNO DEL TERRITORIO, BENI CULTURALI AMBIENTALI E PAESISTICI	267	9,99%	4	3,70%	90,01%	96,30%
17	AREA 17 ISTRUZIONE - EDUCAZIONE - FORMAZIONE PROFESSIONALE - POLITICA GIOVANILE E DEL FORUM REGIONALE DELLA GIOVENTU' - OSSERVATORIO REGIONALE	2691	11,12%	4	1,48%	88,88%	98,52%
18	AREA 18 ASSISTENZA SOCIALE, ATTIVITA' SOCIALI, SPORT, TEMPO LIBERO, SPETTACOLO	315	11,67%	9	5,56%	88,33%	94,44%
19	AREA 19 PIANO SANITARIO REGIONALE E RAPPORTI CON LE AA.SS.LL.	199	12,71%	6	2,78%	87,29%	97,22%
20	AREA 20 ASSISTENZA SANITARIA	543	11,49%	9	1,19%	88,51%	98,81%
21	AREA 21 PROGRAMMAZIONE E GESTIONE DEI RIFIUTI	123	13,40%	12	22,22%	86,60%	77,78%
22	UFFICIO DI PIANO	53	10,33%	0	0,00%	89,67%	100,00%
23	UFFICIO COMUNITARIO REGIONALE	1	1,23%	0	0,00%	98,77%	100,00%

Incidenza delle assenze rispetto alle giornate lavorative distinte per AA.GG.C. e per ruolo
(elaborazione OTTOBRE 2013)

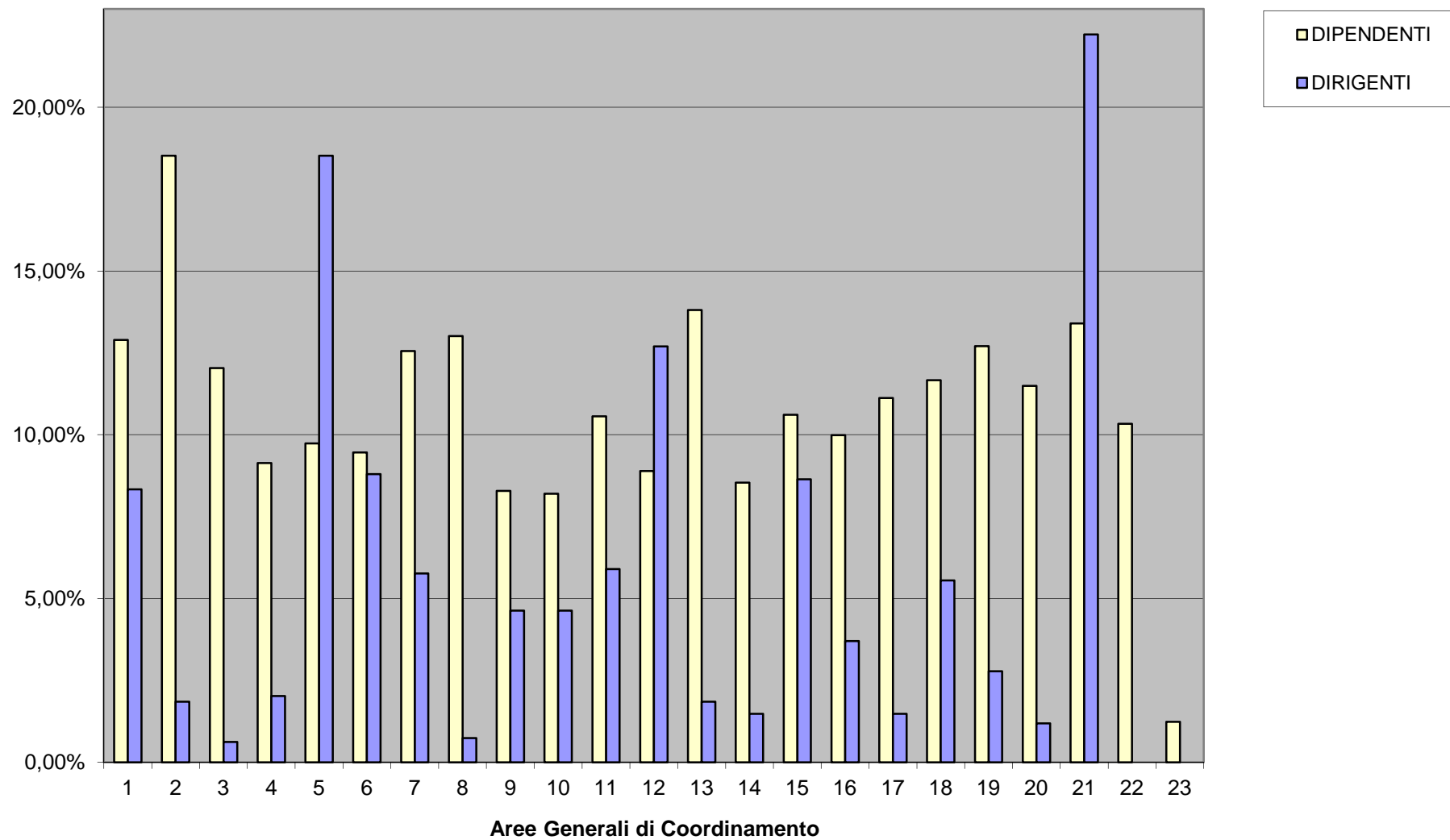

**INCIDENZA DELLE ASSENZE RISPETTO ALLE GIORNATE LAVORATIVE,
DISTINTE PER STRUTTURE E PER RUOLO (elaborazione mese di NOVEMBRE 2013)**

AREA/DIP./UFF. SP.	DENOMINAZIONE STRUTTURA	N. ASSENZE a giornata intera DIPENDENTI	TASSO DI ASSENZA % DIPENDENTI	N. ASSENZE a giornata intera DIRIGENTI	TASSO DI ASSENZA % DIRIGENTI	TASSO DI PRESENZA % DIPENDENTI	TASSO DI PRESENZA % DIRIGENTI
1	GABINETTO PRESIDENTE GIUNTA REGIONALE	365	12,07%			87,93%	
2	AFFARI GENERALI DELLA GIUNTA REGIONALE	12	16,00%			84,00%	
3	PROGRAMMAZIONE, PIANI E PROGRAMMI	115	12,11%			87,89%	
4	AVVOCATURA	311	11,41%	4	1,45%	88,59%	98,55%
5	ECOLOGIA, TUTELA DELL'AMBIENTE, DISINQUINAMENTO, PROTEZIONE CIVILE	827	8,82%			91,18%	
6	RICERCA SCIENTIFICA, STATISTICA, SISTEMI INFORMATIVI ED INFORMATICA	242	10,52%			89,48%	
7	AFFARI GENERALI, GESTIONE E FORMAZIONE DEL PERSONALE ORGANIZZAZIONE E METODO	397	11,94%			88,06%	
8	BILANCIO, RAGIONERIA E TRIBUTI	294	11,09%			88,91%	
9	RAPPORTI CON GLI ORGANI NAZIONALI ED INTERNAZIONALI IN MATERIA DI INTERESSE REGIONALE	231	10,04%			89,96%	
10	DEMANIO E PATRIMONIO	447	7,21%			92,79%	
11	SVILUPPO ATTIVITA' SETTORE PRIMARIO	3126	10,06%	6	6,00%	89,94%	94,00%
12	SVILUPPO ECONOMICO	133	5,91%	0	0,00%	94,09%	100,00%
13	TURISMO E BENI CULTURALI	217	12,23%			87,77%	
14	TRASPORTI E VIABILITA'	227	11,07%	20	80,00%	88,93%	20,00%
15	LAVORI PUBBLICI, OPERE PUBBLICHE, ATTUAZIONE, ESPROPRIAZIONE	1167	9,51%			90,49%	
16	GOVERNO DEL TERRITORIO, BENI CULTURALI AMBIENTALI E PAESISTICI	234	9,45%			90,55%	
17	ISTRUZIONE - EDUCAZIONE - FORMAZIONE PROFESSIONALE - POLITICA GIOVANILE E DEL FORUM REGIONALE DELLA GIOVENTU' - OSSERVATORIO REGIONALE	2114	9,50%	0	0,00%	90,50%	100,00%
18	ASSISTENZA SOCIALE, ATTIVITA' SOCIALI, SPORT, TEMPO LIBERO, SPETTACOLO	263	10,63%			89,37%	
19	PIANO SANITARIO REGIONALE E RAPPORTI CON LE AA.SS.LL.	192	13,47%			86,53%	
20	ASSISTENZA SANITARIA	469	10,72%	0	0,00%	89,28%	100,00%
21	PROGRAMMAZIONE E GESTIONE DEI RIFIUTI	96	11,29%			88,71%	
22	UFFICIO DI PIANO	28	6,59%			93,41%	
23	UFFICIO COMUNITARIO REGIONALE	1	1,33%			98,67%	
40	U.D.C.P.	477	10,31%	10	1,54%	89,69%	98,46%
51	Dipartimento della Programmazione e dello Sviluppo Economico	11	9,17%	54	8,31%	90,83%	91,69%
52	Dipartimento della Salute e delle Risorse Naturali	7	29,17%	48	4,00%	70,83%	96,00%
53	Dipartimento delle Politiche Territoriali	8	8,33%	12	1,78%	91,67%	98,22%
54	Dipartimento dell'Istruzione, della Ricerca, del Lavoro, delle Politiche Culturali e delle Politiche Sociali	26	12,04%	27	3,72%	87,96%	96,28%
55	Dipartimento delle Risorse Finanziarie, Umane e Strumentali	149	11,71%	80	8,42%	88,29%	91,58%
60	Nucleo di valutazione	34	11,81%	15	10,00%	88,19%	90,00%
70	Struttura Tecnica di Missione, U.O. "Grandi Progetti"	34	10,90%			89,10%	

Incidenza delle assenze rispetto alle giornate lavorative distinte per Strutture e per ruolo
(elaborazione NOVEMBRE 2013)

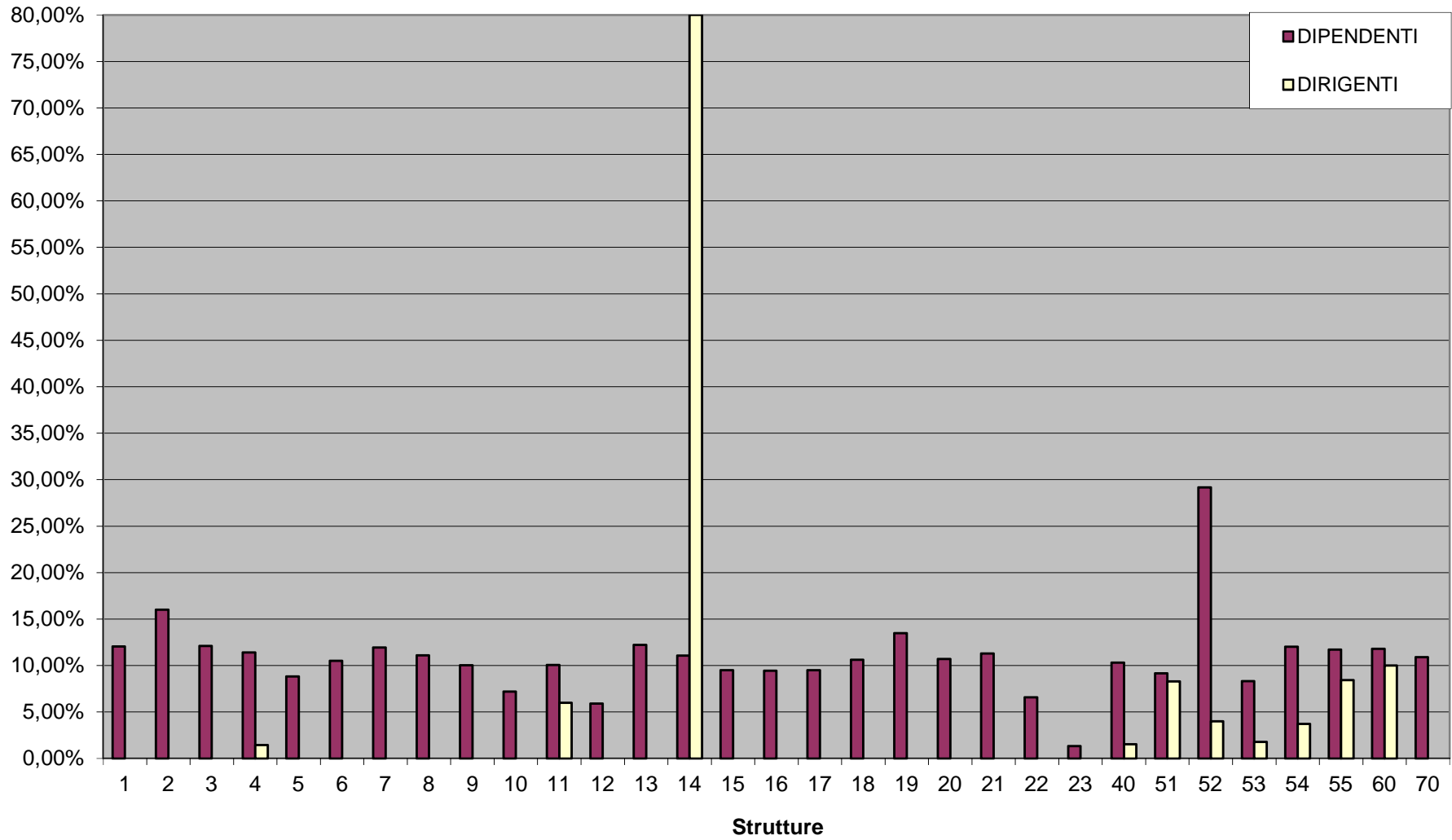

**INCIDENZA DELLE ASSENZE RISPETTO ALLE GIORNATE LAVORATIVE,
DISTINTE PER STRUTTURE E PER RUOLO (elaborazione mese di DICEMBRE 2013)**

AREA/DIP/UFF.SP.	DENOMINAZIONE	N. ASSENZE a giornata intera DIPENDENTI	TASSO DI ASSENZA % DIPENDENTI	N. ASSENZE a giornata intera DIRIGENTI	TASSO DI ASSENZA % DIRIGENTI	TASSO DI PRESENZA % DIPENDENTI	TASSO DI PRESENZA % DIRIGENTI
1	GABINETTO PRESIDENTE GIUNTA REGIONALE	575	20,83%			79,17%	
3	PROGRAMMAZIONE, PIANI E PROGRAMMI	230	25,22%			74,78%	
4	AVVOCATURA	609	23,50%	44	16,67%	76,50%	83,33%
5	ECOLOGIA, TUTELA DELL'AMBIENTE, DISINQUINAMENTO, PROTEZIONE CIVILE	1686	18,78%			81,22%	
6	RICERCA SCIENTIFICA, STATISTICA, SISTEMI INFORMATIVI ED INFORMATICA	444	20,33%			79,67%	
7	AFFARI GENERALI, GESTIONE E FORMAZIONE DEL PERSONALE ORGANIZZAZIONE E METODO	714	20,80%			79,20%	
8	BILANCIO, RAGIONERIA E TRIBUTI	504	20,00%			80,00%	
9	RAPPORTI CON GLI ORGANI NAZIONALI ED INTERNAZIONALI IN MATERIA DI INTERESSE REGIONALE	416	19,26%			80,74%	
10	DEMANIO E PATRIMONIO	1001	17,02%			82,98%	
11	SVILUPPO ATTIVITA' SETTORE PRIMARIO	5867	19,71%	30	41,67%	80,29%	58,33%
12	SVILUPPO ECONOMICO	333	15,59%	6	12,50%	84,41%	87,50%
13	TURISMO E BENI CULTURALI	364	21,36%			78,64%	
14	TRASPORTI E VIABILITA'	331	17,24%	20	83,33%	82,76%	16,67%
15	LAVORI PUBBLICI, OPERE PUBBLICHE, ATTUAZIONE, ESPROPRIAZIONE	2279	19,42%			80,58%	
16	GOVERNO DEL TERRITORIO, BENI CULTURALI AMBIENTALI E PAESISTICI	481	20,24%			79,76%	
17	ISTRUZIONE - EDUCAZIONE - FORMAZIONE PROFESSIONALE - POLITICA GIOVANILE E DEL FORUM REGIONALE DELLA GIOVENTU' - OSSERVATORIO REGIONALE	4644	21,82%	7	29,17%	78,18%	70,83%
18	ASSISTENZA SOCIALE, ATTIVITA' SOCIALI, SPORT, TEMPO LIBERO, SPETTACOLO	466	19,61%			80,39%	
19	PIANO SANITARIO REGIONALE E RAPPORTI CON LE AA.SS.LL.	330	24,12%			75,88%	
20	ASSISTENZA SANITARIA	898	21,50%	0	0,00%	78,50%	100,00%
21	PROGRAMMAZIONE E GESTIONE DEI RIFIUTI	215	26,35%			73,65%	
22	UFFICIO DI PIANO	100	24,51%			75,49%	
23	UFFICIO COMUNITARIO REGIONALE	3	4,17%			95,83%	
40	U.D.C.P.	886	18,10%	58	9,29%	81,90%	90,71%
41	Autorità di AUDIT			3	6,25%	100,00%	93,75%
51	Dipartimento della Programmazione e dello Sviluppo Economico	21	14,58%	88	14,10%	85,42%	85,90%
52	Dipartimento della Salute e delle Risorse Naturali	6	25,00%	155	13,18%	75,00%	86,82%
53	Dipartimento delle Politiche Territoriali	22	18,33%	66	10,19%	81,67%	89,81%
54	Dipartimento dell'Istruzione, della Ricerca, del Lavoro, delle Politiche Culturali e delle Politiche Sociali	39	18,06%	68	9,77%	81,94%	90,23%
55	Dipartimento delle Risorse Finanziarie, Umane e Strumentali	91	7,02%	117	12,83%	92,98%	87,17%
60	Nucleo di valutazione	14	4,86%	5	3,47%	95,14%	96,53%
70	Struttura Tecnica di Missione, U.O. "Grandi Progetti"	35	13,26%			86,74%	

Incidenza delle assenze rispetto alle giornate lavorative distinte per Strutture e per ruolo
(elaborazione DICEMBRE 2013)

